



JUNTA DE EXTREMADURA
AYUNTAMIENTO de Cáceres
DIPUTACIÓN DE CÁCERES

MEMORIA DE ACTIVIDADES 2016

www.granteatrocc.com

PROGRAMACIÓN
ENERO · FEBRERO · MARZO
2016

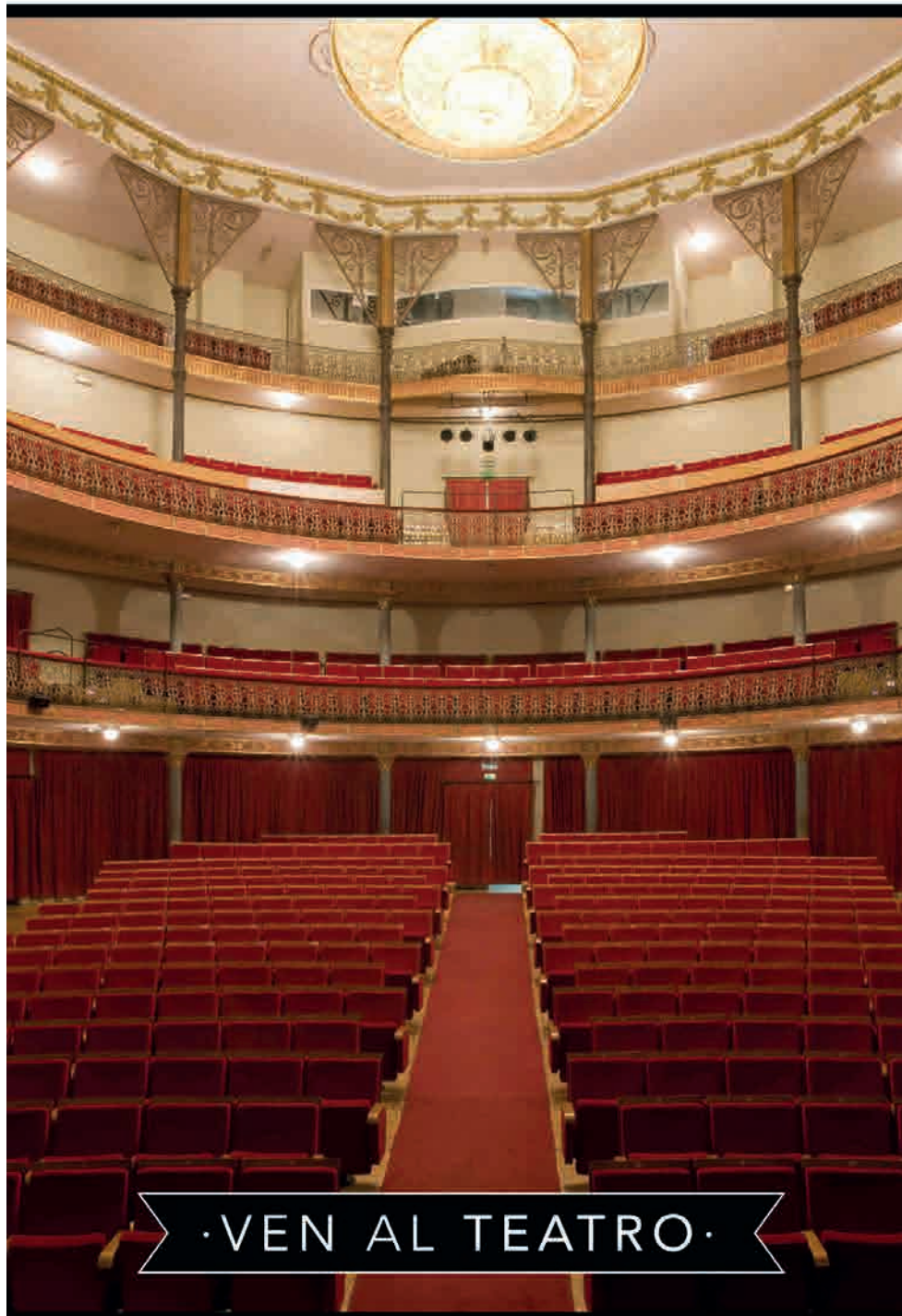

· VEN AL TEATRO ·



JUNTA DE EXTREMADURA
AYUNTAMIENTO de Cáceres
DIPUTACIÓN DE CÁCERES



DIONI D'AMARAL, PRESENTA EL TANGO QUE VIENE Y VA

**SÁBADO, 2 DE ENERO
21:30 8 € - SALADOS**

El tango llegó a nuestro país antes que Carlos Gardel y ya no se fue jamás. Tangos de todas las épocas y de todas las orillas: la argentina, la uruguaya y la española, se dan cita en este espectáculo. Canción orillera de malevos, de "jailafes" y de "gallegos" afincados en el Río de la Plata. Distintos países y culturas unidos en una única sensibilidad sublime, la de la música del tango



MISSISSIPPI GOSPEL CHOIR

**DOMINGO, 3 DE ENERO
18:00 - 27 €**

Mississippi Gospel Choir, está formado por 20 artistas que consiguen plasmar la historia del Gospel en un recorrido único por las raíces de esta música. Con célebres canciones transmiten un mensaje de paz y solidaridad más allá de todas las fronteras, creando auténticos himnos que contagian de entusiasmo al público.

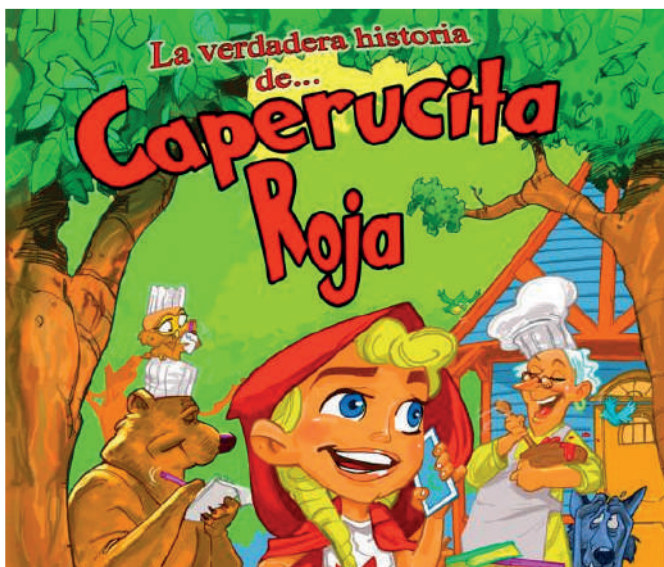

CAPERUCITA ROJA, EL MUSICAL

**LUNES, 4 DE ENERO
17:30 - 12€**

Un musical divertido, trepidante, con 13 personajes interpretados magistralmente por 4 artistas camaleónicos que nos harán reír de principio a fin. Un espectáculo familiar que hará las delicias de niños y mayores, ya que está adaptado para todos los públicos.

LOS NIÑOS PAGAN A PARTIR DE 3 AÑOS, LOS MENORES DE ESA EDAD NO PAGAN PERO NO PODRAN OCUPAR BUTACA.

PRECIOS: 10€ anticipada, 12€ día de la función.



EL LAGO DE LOS CISNES, BALLET DE MOSCÚ

MIÉRCOLES, 6 DE ENERO
19:00 - 22€ - 27€ - 32€

REPARTO: BALLET DE MOSCÚ

El Ballet de Moscú fue fundado por Timur Fayziev en 1989. Tras haber recorrido gran parte del mundo y retirarse de los escenarios, Timur Fayziev, decidió fundar su propia academia de formación de bailarines, y pronto se encontró con la necesidad de dar continuidad profesional a los estudiantes de su academia. Con tan solo unos años de recorrido, la compañía llevó a cabo numerosas giras por Japón, Inglaterra, España, Irlanda, Alemania, Tailandia, Suiza, entre otros países, llegando rápidamente a las mil representaciones. A día de hoy y durante toda su historia el Ballet de Moscú exhibe un repertorio de las mejores piezas del ballet clásico, entre las que se encuentran "El Lago de los Cisnes", "La Bella Durmiente", "Cascanueces", "Giselle", "Don Quijote", "Romeo y Julieta", "El Sueño de una noche de Verano", "Carmen" (suite).



JOHANN STRAUSS: GRAN CONCIERTO DE AÑO NUEVO, THE ORIGINAL JOHANN STRAUSS ORCHESTRA CON BALLET

VIERNES, 8 DE ENERO
21:00 - 29€

The original Johann Strauss Orchestra con Ballet, pretende recuperar el espíritu y las sensaciones que se vivían en la época en la que la familia Strauss sorprendía cada una de las fiestas y cada uno de los conciertos en los que eran invitados.

Los vals, polcas y marchas más conocidos de la familia Strauss, entre los que destacan títulos como El Danubio Azul, el Vals del Emperador o la Marcha Radetzky. Los músicos ofrecen al público la elegancia y el espíritu festivo que caracterizan estas partituras y consiguen transmitir por completo la pasión de sus melodías.

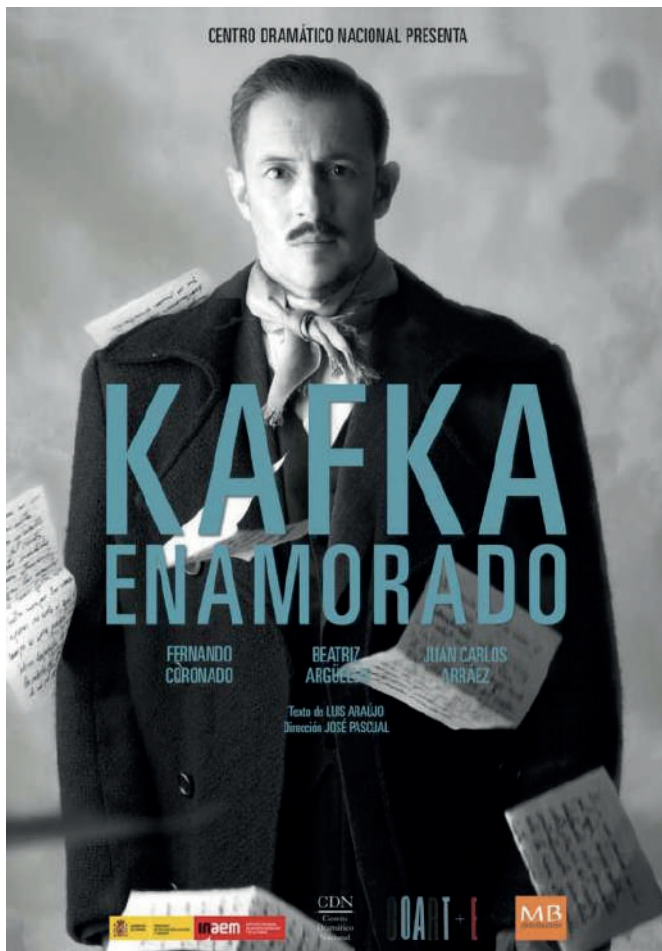

KAFKA ENAMORADO

SÁBADO, 9 DE ENERO

20:30 - 15€

"Kafka enamorado presenta una historia real y compleja que terminó de forma dramática ante la imposibilidad de realización del amor que sentían Franz Kafka y Felice Bauer. Felice, una mujer muy moderna en su época, directiva de una firma comercial de Berlín, en continuo viaje de negocios, económicamente independiente, conoció a Franz en casa de Max Brod, amigo común que daría a conocer a Kafka al mundo. Franz, bajo la influencia traumática de la autoridad paterna e incapaz de liberarse del influjo familiar y de su trabajo de funcionario, buscaba desentrañar los enigmas de la existencia humana a través de la escritura literaria. Y a pesar de que ambos estaban de verdad enamorados, su relación se convirtió en un constante malentendido en el que, insatisfechos ambos, se hicieron sufrir hasta abandonar sus planes de matrimonio, tras tres sucesivos compromisos y rupturas."

CÍA. Centro Dramático Nacional- Coart e Producciones

Dramaturgia: Luis Araujo. Dirección José Pascual

Reparto: Fernando Coronado, Beatriz Argüello y Juan Carlos Arraez.



TONI BRIGHT, MAGIA DE LA MENTE. VOLVER A CREER.

DOMINGO, 10 DE ENERO

18:30 - 7€ - 9€ - 10€

César bravo natural de Cáceres, uno de los mentalistas mas desastrosos y patosos del panorama nacional, presenta a uno de los mentalistas más reconocidos de España.

TELEVISION ESPAÑOLA (TVE): Toni Bright, uno de los mentalistas más prestigiosos de España.

"Después de recorrer toda España, por fin está con nosotros, en el gran Teatro de Cáceres, en la noche más mágica, sorprendente y fascinante del año "

" Toni Bright, uno de los mejores y mas afamados magos de la mente de nuestro país, nos trae su espectáculo " VOLVER A CREER " que te dejará con la boca abierta y que recordarás para siempre"

¿ Se puede contactar con los espíritus ?

¿ Se puede adivinar el número de la lotería ?

¿ Pueden doblarse tenedores o cucharas con la mente ?

¿ Se puede leer la mente de las personas ?

Recuerda, " creer para ver " y " volver a creer " NO TE PIERDAS LA NOCHE MAS INCREIBLE DEL AÑO....



ORQUESTA DE EXTREMADURA PROGRAMA DE ABONO 5

**VIERNES, 15 DE ENERO
20:30 - 18€**

Solista: Alexandre da Costa

Director: Miguel Romea



MALDITA ARMADURA

**SÁBADO, 16 DE ENERO
20:30 - 8€ - 10€**

Cuando Don Rodrigo se sintió morir, confesó a su mujer, Doña Cristina, que las dejaba a ella y a su hija Elvira en la más absoluta miseria, pero se guardaba un as en la manga, un fabuloso tesoro escondido en... y aquí le llegó la muerte sin poder terminar la frase. A partir de aquí se suceden los relatos que ustedes podrán ver y disfrutar en esta comedia, viendo las peripecias de una familia preocupada por llegar a fin de mes aunque sea una familia noble del siglo XVII-, angustiada por un desahucio inminente, por un embarazo no deseado, por unos prejuicios de clase que la encorsetan y anquilosan, al más puro estilo de la comedia de enredo.



EL CHEF CHOP CHOP Y EL TIK TAK DE FIDELIA

**DOMINGO, 17 DE ENERO
18:00 - 6€**

Espectáculo tecnoemocional para alimentar los sentidos. Receta para público familiar, comensales de lujo niños y niñas a partir de seis años de edad.

Objetivo de la receta es aportar creatividad y emoción en los comensales, siendo ellos los descubridores e intérpretes de esta experiencia guiada por el Chef Chop Chop y Fidelia.

Se cocinarán tradicionales técnicas escénicas y nuevas tecnologías con los siguientes ingredientes:

60kg de música / 30kg de danza teatro / 20kg de humor
800gr de paciencia y belleza / 1 pizca de imperfecciones

Cía: Karlik danza teatro



ALUBIAS CON CHORIZO

JUEVES, 21 DE ENERO

20:30 - 4€

La acción transcurre en el salón de la casa de una señora viuda Doña Carmela Lucero en Villalba de Santa Fe, un pequeño pueblo.

Acompañan a la dueña de la casa sus amigas además de un joven amigo de la familia, Policarpio Cagalancha el cual intenta convencer a todos los presentes sobre la excelencia de todo aquello que venga de Europa.

Se encuentran esperando a Guillermito hijo de doña Carmela que ha acabado sus estudios de Derecho en Oxford lo cual supone todo un acontecimiento para el pueblo.



ROZALÉN, GIRA DE PRESENTACIÓN DEL DISCO: QUIÉN ME HA VISTO...

VIERNES, 22 DE ENERO

22:00 - 22€

Presenta por primera vez en Extremadura su segundo disco, *Quién me ha visto*, una gira que inició con éxito y con la que no para de cosechar éxitos. Un gran paso adelante, sobre todo porqué está creciendo, no es tan ingenua y es de agradecer que no se haya agarrado a lo que sabe que funcionó, que no se haya instalado en esa zona de confort que generó con sus primeras canciones. En este segundo disco camina, como una vida rica, de un lugar a otro silbando melodías, además le acompañan un elenco espectacular de músicos, muchos de ellos de los de toda la vida. Muy especiales son las aportaciones de Álvaro Gandul, Carlos Fesser y Samuel Vidal.

La promotora del concierto ha dispuesto que las DOS PRIMERAS FILAS DEL PATIO DE BUTACAS tengan un precio único de 30 EUROS al tratarse de entradas GOLDEN por su mejor ubicación en el teatro para disfrutar del espectáculo.



LÚA GRAMER

SÁBADO, 23 DE ENERO
22:00 - 3€ - SALADOS

Formación pacense compuesta por miembros de destacadas bandas del panorama regional, presentan su primer trabajo homónimo publicado por el sello Clifford Records (Enero 2016). Con un repertorio influenciado por el indie rock noventero nacional e internacional, presentan un directo rotundo, audaz y honesto, donde la intensidad de sus canciones logra no dejar indiferentes las emociones del espectador.



ATCHUSSS!!!

DOMINGO, 24 DE ENERO
20:30 - 22€ - 25€

En su larga lista de textos humorísticos que escribió Antón Chéjov (con el pseudónimo Antosha Chejonte que usó durante su juventud) el autor, dotado de una ilimitada capacidad de comprensión y una inmensa piedad, convirtió en protagonistas a unos pobres diablos que hasta entonces sólo habían servido de forillo, coro y paisaje de fondo de otros personajes mucho más poderosos; a muchísimos hombres, mujeres, niños y hasta animales, cada uno de ellos con sus mezquindades y sus heroísmos, sus cobardías, sus avaricias, sus ansiedades, sus hastíos, sus enfermedades, sus ilusiones, sus ridiculeces, sus pequeñas osadías y sus grandes arrepentimientos. Y no en bloque, sino (oh genialidad) de uno en uno, como sin duda se merecían; es decir, nos merecemos. De ellos (y de nosotros) trata esta obra.



EL GRAN MERCADO DEL MUNDO

JUEVES, 28 DE ENERO
20:30 - LIBRE > AFORO

EL GRAN MERCADO DEL MUNDO, basado en el homónimo auto sacramental de D. Pedro Calderón de la Barca, es una alegoría desacramentada, que, en clave de farsa, nos narra la aventura de quienes vamos a ese "mercado libre" del mundo a gastar nuestros talentos adquiriendo cosas que nos ayudarán a conseguir eso que tanto anhelamos: La Fama. Olvidando siempre que "quien compra bien o mal, no lo sabe hasta el final".



ORQUESTA DE EXTREMADURA, ABONO 06

VIERNES, 29 DE ENERO
20:30 - 18€

Solista: Tamar Beraia

Director: Guillermo García



LAS EXPERTAS

SÁBADO, 30 DE ENERO
20:30 - 6€ - 7€ - 8€

Una prueba de selección dirigida por un feroz programa informático que va dando ordenes y cuatro mujeres dispuestas a darlo todo. Nuestras protagonistas van obedeciendo hasta que se enfrentan al programa corporativo para decir no, rompiendo con los estereotipos establecidos e iniciando así lo que mejor saben hacer, arte en movimiento a través de diferentes disciplinas circenses.

Valentía, desparpajo, fuerza, técnica, sueños, humor y mucho circo se unen en este espectáculo arriesgado y único.



ALEXANDRE LACAZE, EN CONCIERTO

SÁBADO, 30 DE ENERO
22:30 - 8€ - SALADOS

Alexandre Lacaze encarna como nadie una de las propuestas musicales más peculiares que se pueden escuchar en la escena de culto nacional: la canción francesa reconvertida en chanson rock con una fuerte presencia literaria, que da fe de la exquisitez de este artista francoespañol que presentará las canciones de su disco *Les recifs de l'espoir* (Los arrecifes de la esperanza), editado por Medusa Prod (Marsella).

PRECIOS: 6€ anticipada y 8€ el día de la función

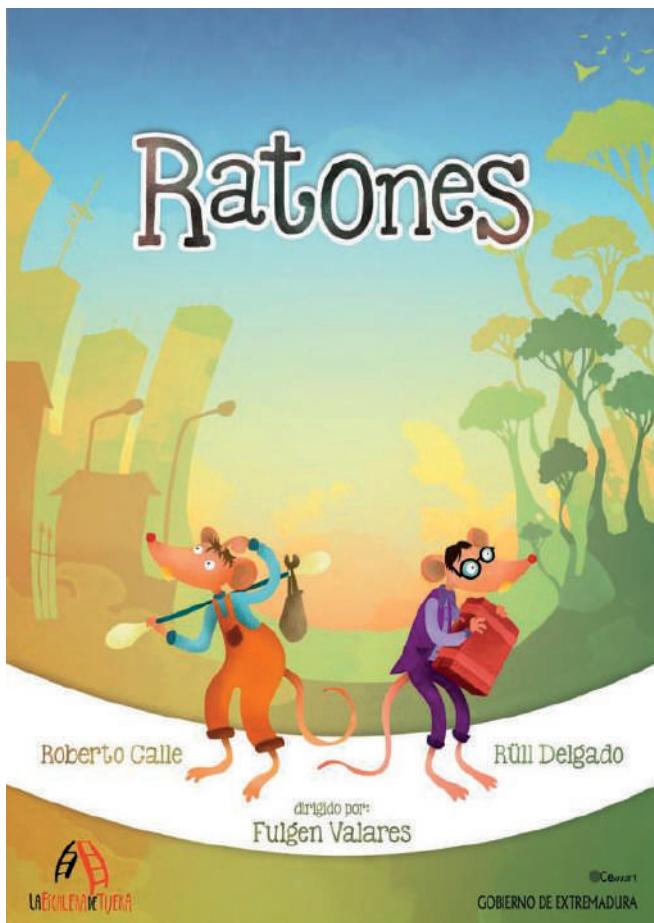

RATONES

DOMINGO, 31 DE ENERO
18:30 - 5€ - 6€

Camp, un ratón de campo, recibe la visita de Urbi, su gran amigo, que ha venido desde la ciudad. Después del primer encuentro, ambos descubren las diferencias que les separan. Diferencias que se verán multiplicadas cuando Camp viaje hasta la ciudad para visitar a Urbi. La amistad que les unía estará a punto de romperse para siempre. Afortunadamente, tanto Camp como Urbi, sabrán fabricar un camino nuevo que los dos puedan recorrer.

Cía: La Escalera de Tijera

ESTE ESPECTACULO ESTÁ RECOMENDADO PARA TODOS LOS PUBLICOS.

LOS MENORES DE 3 AÑOS NO PAGARAN ENTRADA PERO NO OCUPARAN BUTACA, A PARTIR DE ESA EDAD PAGARAN SU ENTRADA NORMAL.

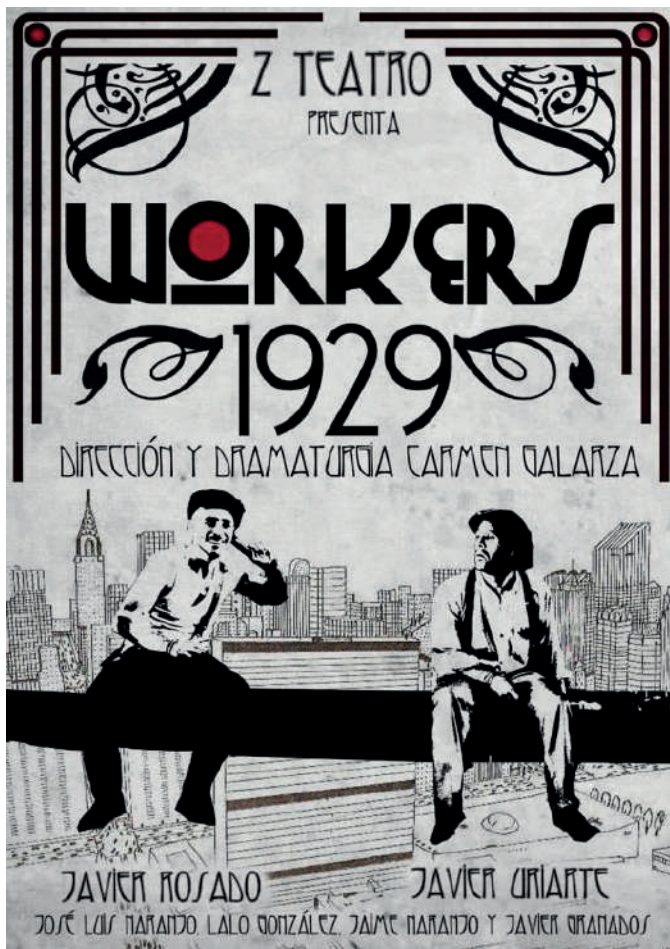

WORKERS 1929

VIERNES, 5 DE FEBRERO

20:30 - 8€ - 10€

Es una fábula sobre la amistad ambientada en el Crac del 29, donde la construcción y la crisis van de la mano, es un homenaje al cine mudo, con la depurada destreza circense de los actores Javier Rosado y Javier Uriarte, manipulando palas, poleas, ladrillos, cubos y demás utensilios de albañilería. Acompañando la acción la Z JazzBand interpreta temas dixie con arreglos musicales e intervenciones solistas creadas específicamente para el espectáculo. Workers 1929 nos invita a reflexionar en clave de humor sobre las relaciones humanas, sociales y el efímero poder del dinero. Con un lenguaje interpretativo propio, claras referencias al cine de mudo y una divertida narrativa gestual Workers 1929 mantiene al espectador atrapado en la historia. Jazz popular en directo, originales técnicas circenses, acrobacia, aéreos, malabares, aparatos, danza, claqué... todo al servicio de una fábula en clave de humor que hace disfrutar a todo tipo de público.

Cía: z- teatro

MALEVAJE, GIRA 30 ANIVERSARIO.

SÁBADO, 6 DE FEBRERO

20:30 - 22€

El nuevo proyecto de MALEVAJE, inicio del programa del 30 aniversario, se presenta en trío, con Sacri Delfino a la guitarra, Fernando Gilabert al contrabajo y Antonio Bartrina cantando. Se estrenan alrededor de una decena de tangos clásicos que nunca antes habían sido interpretados por MALEVAJE, entre estos, una serie de tangos divertidos y punzantes, como requiere la situación en que estamos inmersos. También tocaremos unos cuantos temas de los últimos discos de MALEVAJE, realistas y profundos y, ¡cómo no! El ramillete de tangos y milongas que todo el mundo espera y que nos han acompañado a lo largo de estos ya casi 30 años que llevamos en activo.

El resultado es un espectáculo intenso divertido, profundo y emotivo que va parejo con los tiempos que corren de una forma casi optimista.

PRECIOS: 18€ anticipada y 22€ el día de la función.



NINONITA Y CESÁREO EN EL MISTERIO DE LOS JUEGOS PERDIDOS

DOMINGO, 7 DE FEBRERO
12:00 - 6€ - 7€ - 8€

Nuria, una joven niña y su padre llegan a la que fue su casa hace años. Esa primera noche lluviosa en esa casa oscura y lúgubre volverá a descubrir el valor del Juego a través de los libros y lo más importante a través del Poder de la Imaginación. Conocerá a Cesáreo, su ayudante y se convertirá en la gran Detective Ninonita para resolver el misterio de los Juegos Perdidos.

Cía: Asceni_Teatre

LOS MENORES DE 3 AÑOS NO PAGARAN ENTRADA PERO NO OCUPARAN BUTACA, A PARTIR DE ESA EDAD PAGARAN SU ENTRADA NORMAL.



FEDE MUÑOZ, GIRA SUEÑOS PERDIDOS

JUEVES, 11 DE FEBRERO
20:30 - 3€

Concierto con temas propios y versiones de Víctor Manuel, Pablo milanes, etc... con banda de 5 músicos.

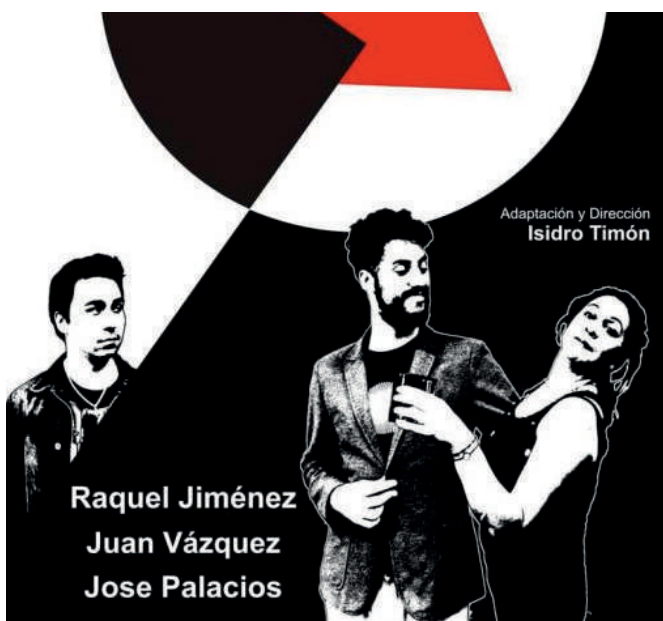

INAUGURACIÓN DE VACLAV HAVEL

VIERNES, 12 DE FEBRERO
20:30 - 5€ - 8€

Vivimos en un mundo en el que han desaparecido los límites entre lo público y lo privado. Michal y Vera inauguran hoy la nueva decoración de su piso, y nos abren las puertas de su hogar para mostrarnos su felicidad. Su amigo Bedrich, único invitado, asiste a la ostentación, casi impúdica, de la pareja, desde la perplejidad de quien cree que el mundo debe construirse de otra manera. Todo puede ocurrir esta noche, pero la realidad volverá a superar a la ficción en esta comedia trepidante sobre la estupidez humana.



PINK TONES, PRESENTACIÓN DE SU NUEVA GIRA ON THE WING TOUR

**SÁBADO, 13 DE FEBRERO
20:30 - 18€ - 20€ - 25€**

Pink Tones afronta esta gira con la experiencia y confianza que le proporcionan más de 12 años de andadura, pero con la ilusión y ganas del primer día.

Los conciertos de On The Wing son una especie de viaje en el tiempo, un "vuelo", de casi 3 horas de duración, por lo mejor de la discografía de Pink Floyd, una de las bandas más creativas del siglo XX.



MUNDO KALABAZA

**DOMINGO, 14 DE FEBRERO
16:30 - 10€ - 12€ - 14€**

MUNDOKALABAZA, la más reciente producción de Escarabajo Producciones, es, además de la nueva aventura de Pippa. Concebido y desarrollado para niños de entre dos y diez años, el Kalabazouniverso es un espacio mágico en el que todo, absolutamente todo, es posible y donde, únicamente gracias a la voluntad y el poder de la imaginación, los sueños pueden estar al alcance de la mano.

Cía: Escarabajo producciones

ESPECTÁCULO RECOMENDADO PARA NIÑOS A PARTIR DE 1 AÑO. PAGAN A PARTIR DE ESA EDAD.



ORQUESTA DE EXTREMADURA, ABONO 07

**VIERNES, 19 DE FEBRERO
20:30 - 18€**

Solista: Tamar Beraia

Director: Guillermo García Calvo



THE FUNAMVIOLISTAS

SÁBADO, 20 DE FEBRERO
20:30 - 10€ - 12€ - 14€

En una plaza cualquiera, se encuentran casualmente tres mujeres con un presente truncado. Este cruce del destino cambiará sus vidas inevitablemente y pronto estos tres curiosos personajes construirán una vida en común, con sus alegrías, sus desencuentros, sus sueños y esperanzas. La amistad, la superación y la cotidianeidad son el hilo con el que se teje esta historia entrañable y conmovedora, narrada por sus tres intérpretes a través de una insólita y excepcional combinación de música, danza, canto, humor y teatro del gesto, sin necesidad del uso de la palabra. Esto convierte a The Funamviolistas en un espectáculo innovador.

Cía: The Funamviolistas

El papel de Sophi será interpretado por Sarai Pintado

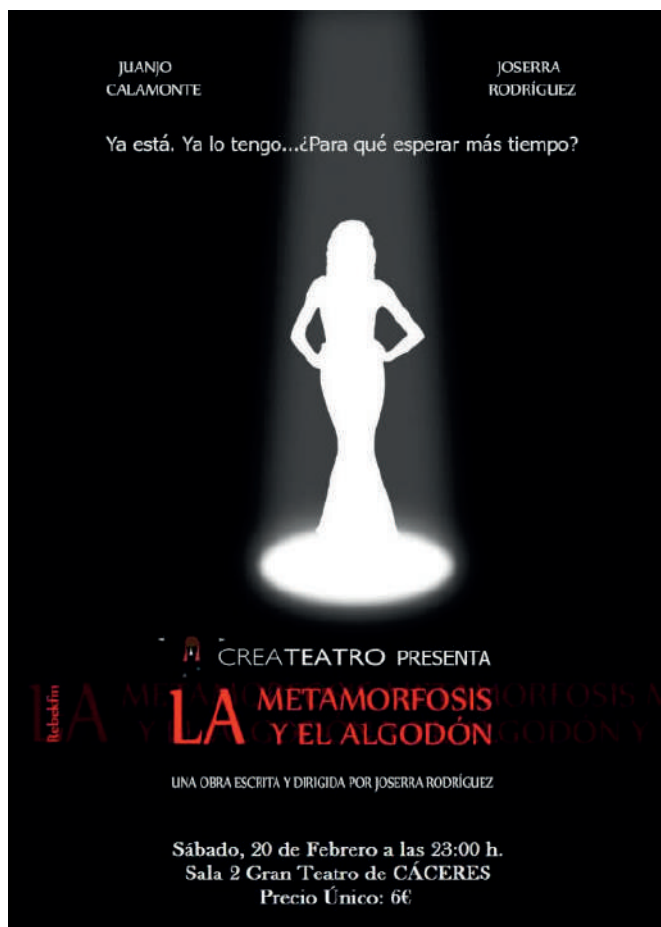

LA METAMORFOSIS Y EL ALGODÓN

SÁBADO, 20 DE FEBRERO
23:00 - 6€ - SALADOS

Metamorfosis: transformación o cambio de una cosa que afecta a su estado.

Algodón: pelusa blanca y suave que cubre las semillas del algodonero.

Dos hombres, Ángel y Héctor, una diva de la música, un libro, dos metamorfosis y algo de algodón. Este texto lleno de intriga y sensualidad nos presenta a dos personajes, Ángel Duarte y Héctor Sierra. Estos dos seres, a priori antagónicos, nos demuestran que la vida puede sorprenderte en cualquier momento y puede llegar a hacerte sufrir una gran metamorfosis. En escena el actor Juanjo Calamonte, que nos regala una interpretación cargada de matices, está acompañado por el propio creador y director del texto Joserra Rodríguez.

Cía: Createatro

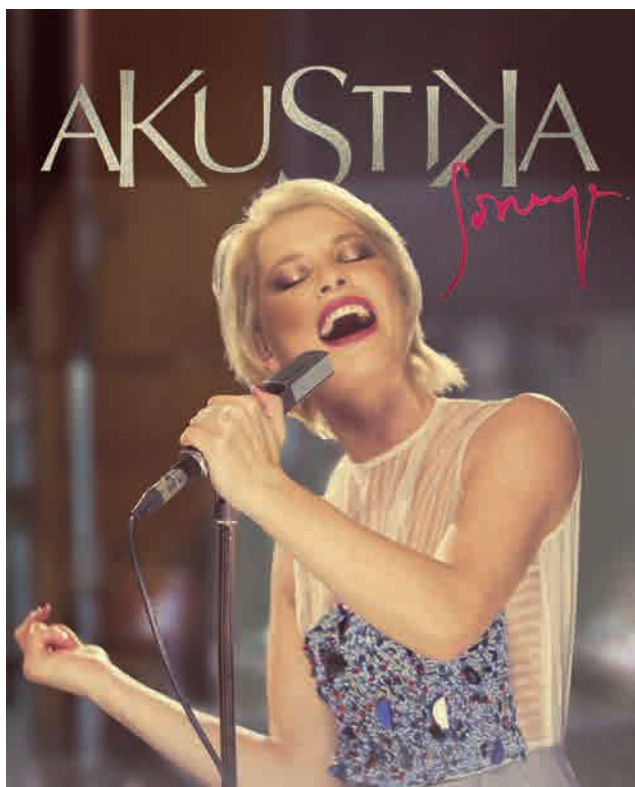

SORAYA, CONCIERTO EN AKÚSTICA

VIERNES, 26 DE FEBRERO
21:00 - 20€

En 2005 apareció Soraya para aportar algo distinto a la música española. Su paso por el famoso programa de televisión OT, reflejaba una naturalidad diferente e inédita, que hacía presagiar que ella se quedaría para siempre con nosotros "La vida me regaló aquella oportunidad y no lo dudé..."

Tras diez años de una imparable carrera, Soraya está considerada una artista fundamental del pop y dance en nuestro país y es una de las artistas más contratadas en los últimos años.

Este invierno nos trae "AKUSTIKA" la gira que resume sus diez años de éxitos, pero esta vez en formato acústico y cuidadosamente diseñada para teatros. El espectáculo cuenta con una puesta en escena espectacular y con una formación musical compuesta por Soraya, 2 coristas, violines, guitarra, piano y percusión y batería. Una gira con un look elegante, donde se interpretará el repertorio de todos los años de carrera

de la artista con nuevos arreglos acústicos, sus mejores éxitos además de sorpresas inéditas, música en directo, temas en español y en inglés, con versiones y tributos a grandes artistas del panorama musical internacional que harán de hilo conductor del show.

Un viaje a través del tiempo que a medida que avance el concierto irá IN CRESCENDO, un show lleno de matices, una propuesta diferente que sorprenderá al público. En definitiva "la cara B". La gira comenzará en Valladolid en el mes de Febrero, coincidiendo con la salida de su DVD.

PRECIO: 15€ anticipada, 20€ día de la función y 40€ entradas GOLDEN.

La apertura de puertas para el público con entradas GOLDEN será a las 19:30h. Para el resto del público será a las 20:30h.

Las ENTRADAS GOLDEN (están adjudicadas a las 3 primeras filas) incluyen: Pase VIP conmemorativo / Un DVD / Meet and great



DE VACACIONES

SÁBADO, 27 DE FEBRERO
20:30 - 8€ - 10€

La obra nos sitúa ante una realidad perfectamente reconocible. Cuenta, con el Humor como antídoto, la peripecia de un matrimonio que se encierra durante un mes en su propia casa para hacer creer a todos que están fuera, pasando las vacaciones en el Caribe. El marido ha perdido el empleo, pero no quiere que nadie piense que es un perdedor, por eso organiza el engaño. El encierro será duro, lleno de tensiones entre la pareja, de situaciones cada vez más al límite. Nada puede hacer sospechar que hay alguien dentro de la casa ya que el más mínimo indicio daría al traste con sus planes. ¿Serán los personajes capaces de soportar el encierro que se han impuesto sin perder la cordura?



RIGOLETO DE VERDI

DOMINGO, 28 DE FEBRERO

19:00 - 25€ - 30€ - 35€

Ambientado en MANTUA del siglo XIV. El Duque de Mantua, un afortunado hombre con las mujeres seduce a Gilda, la bella hija de su astuto bufón: Rigoletto. Prometiendo venganza, su enfurecido padre contrata al notorio asesino Sparafucile para recuperar el honor de su familia, una decisión que terminará en tragedia para todos.



CAMINAR COFRADE

JUEVES, 3 DE MARZO

20:30 - 2€

Concierto con motivo del 30 Aniversario de la incorporación de la Imagen de María Santísima de los Dolores como Cotitular de la Hermandad. Se interpretarán marchas tradicionales y procesionales por parte de la Banda del Santísimo Cristo del Humilladero de Cáceres, así como otros momentos de música, junto con proyecciones audiovisuales y poemas.



ORQUESTA DE EXTREMADURA, ABONO 08

VIERNES, 4 DE MARZO

20:30 - 18€

ÁNGEL SANZO piano

LORENZO RAMOS director



ACETRE, CONCIERTO 40 ANIVERSARIO

SÁBADO, 5 DE MARZO
21:00 - 12€-15€

(1976-2016). 40 años paseando la música de Extremadura por escenarios de toda España y países como Inglaterra, Cuba, Suiza, Portugal o Alemania; más de mil conciertos conjugando tradición y modernidad; 9 discos, varias BSO para cine, teatro, TV. Acetre celebra su 40 Aniversario con un concierto muy especial retomando y versionando temas de todos sus trabajos discográficos en un viaje por la Extremadura de las últimas cuatro décadas, con artistas invitados, sorpresas y con la calidad que les caracteriza.



PREGON DE SEMANA SANTA

JUEVES, 10 DE MARZO
20:00 - LIBRE > AFORO

El Pregón de la Semana Santa, organizado por la Unión de Cofradías Penitenciales, es desde 1957 el acto más importante de la Cuaresma cacereña y sirve de pórtico a la inminente celebración de la Semana Santa local, único evento extremeño distinguido con el título de "Fiesta de Interés Turístico Internacional".

José Luis Bernal Salgado, actual Decano de la Facultad de Filosofía y Letras de la Universidad de Extremadura, será el encargado de pronunciar el Pregón de la Pasión cacereña 2016. Durante el acto Pedro Peralta cantará una saeta, acompañado a la guitarra por Perico de la Paula. Intervendrán también la soprano Isabel Ródenas Perales y la contraalto María Isabel Rodríguez Ponce, acompañadas al piano por José Luis Porras Barrios.

La Unión de Cofradías entregará también esa noche las distinciones a los "Cofrades del Año 2016": Dña. María Beatriz López Perera, D. Pedro Gómez Espada y D. Alberto Mateos Medina.



GALA PREMIOS SAN PANCRACIO DE CINE 2016

SÁBADO, 12 DE MARZO
20:30 - 20€ - 25€ - 30€

El 23 aniversario del Festival Solidario de Cine Español de Cáceres se clausura con una nueva edición de los Premios San Pancraccio de Cine, una de las citas más importantes del panorama cinematográfico nacional a la que asistirán los premiados de este año y galardonados de ediciones anteriores. Como ediciones anteriores la Gala Benéfica contará con música, humor y el mejor cine español del año 2015.

La recaudación del evento se destinará a mejorar las condiciones de niños y niñas que viven en riesgo de pobreza y exclusión social en España, a través de Cruz Roja y Ayuda en Acción.



JORNADA DE PUERTAS ABIERTAS, DÍA MUNDIAL DEL TEATRO

JUEVES, 17 DE MARZO
10:00 - LIBRE>AFORO

El Gran Teatro y la Escuela Superior de Arte Dramático de Extremadura, celebran el día Mundial del Teatro mediante representaciones y visitas guiadas a sus salas y diversas dependencias, explicadas y dramatizadas. Asistirán alumnos de distintos centros escolares de la región.



ORQUESTA DE EXTREMADURA, ABONO 09

VIERNES, 18 DE MARZO
20:30 - 18€

KRZYZSTOF WISNIEWSKY violín
MIGUEL JIMÉNEZ violonchelo
ÁLVARO ALBIACH director

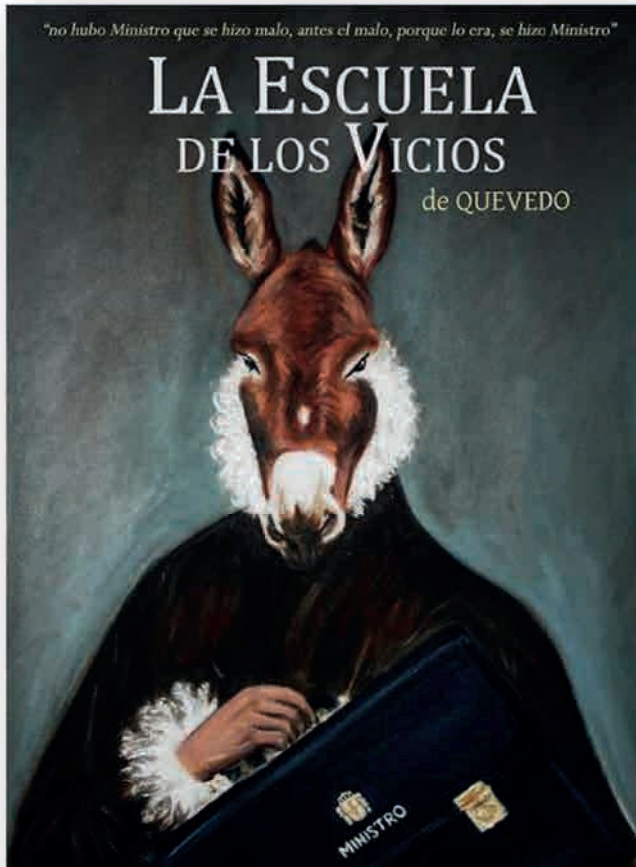

LA ESCUELA DE LOS VICIOS

SÁBADO, 19 DE MARZO
20:30- 15€ - 20€

Montaje basado en las sátiras y discursos políticos del genio del Siglo de Oro. Un concentrado de la mejor irreverencia de Quevedo, escritos que en su momento lograron gran éxito y que, por su ácida crítica a la corrupción en general, llevaron al autor a la cárcel en varias ocasiones.

La obra presenta a un extravagante diablo esperando a dos necios a los que espera cautivar con su "escuela de vicios", la única en la que los alumnos cobran por aprender, con diversas titulaciones como "bachiller en mentir", "licenciado en engañar", "doctor en robar" y "catedrático en medrar".

PROGRAMACIÓN
ABRIL · MAYO · JUNIO
2016

· VEN AL TEATRO ·



Fotografía: Esther Carrasco



JUNTA DE EXTREMADURA
AYUNTAMIENTO de CÁCERES
DIPUTACIÓN DE CÁCERES



FANTER FILM FESTIVAL, VI FESTIVAL DE CINE FANTÁSTICO Y DE TERROR

**VIERNES, 1 DE ABRIL
SÁBADO, 2 DE ABRIL
DOMINGO, 3 DE ABRIL
00:00 - 1 €**

El festival de cine de terror, organizado por el portal abandomoviez.net, regresa al Gran Teatro de Cáceres el próximo 1 de abril, cargado de las últimas películas del género. Los teloneros de cada una de las proyecciones serán los cortometrajes que compiten en la sección oficial, seleccionados de entre más de 2.000 trabajos de todos los rincones del planeta.

Cine de terror, palomitas, míticos personajes del género entre el público y el ambiente más cinéfilo que podrás encontrar en Cáceres. ¡Pasa un fin de semana... de miedo!!



SAL SI PUEDES

**JUEVES, 7 DE ABRIL
20:00 - 3€**

Bienvenidos al psiquiátrico SalSiPuedes, el infierno en la tierra, donde ingresan los individuos más trastornados, desde criminales altamente peligrosos hasta enfermos mentales abandonados por sus familias, donde la directora es Lucifer en persona, donde sólo los locos van descalzos para que no salgan corriendo... Dice la leyenda que si te ingresan en SalSiPuedes, no vuelves a salir. Ah! No lo olvidemos, esto es una comedia, ¿a reír!



ORQUESTA DE EXTREMADURA, ABONO 10

**VIERNES, 8 DE ABRIL
20:30 - 18€**

ESTEBAN MORALES / VÍCTOR SEGURA percusión
LUCJAN LUC / DAAHOUD SALIM ÁLVAREZ pianos
ÁLVARO ALBIACH director



POR SIEMPRE ROCÍO, HISTORIA DE UNA ESTRELLA

**SÁBADO, 9 DE ABRIL
20:30 - 8€ - 10€**

La grabación de un programa televisivo en homenaje a Rocío Jurado es interrumpida bruscamente por un extraño personaje: Rodrigo. Su único propósito es conseguir que Raquel Palma interprete una canción, Por siempre Rocío. El tema escrito por su padre para «la más grande», y que la chipionera no pudo llegar a grabar antes de su muerte. Raquel, a pesar de la insistencia de Rodrigo, no cree que pueda asumir tal reto por lo que intenta que Rodrigo abandone la grabación. La aparición de Lali, la desquiciada regidora del programa, angustiada por una reestructuración laboral y por los continuos despidos, provoca una terrible confusión que convertirá a Rodrigo en una parte fundamental del programa de televisión.



FURRIONES, 5 SENTIDOS

**DOMINGO, 10 DE ABRIL
19:00 - 10€**

Furriones es un grupo extremeño que versiona, con un estilo propio, éxitos musicales de las últimas décadas. Desde que comenzaron su andadura musical en enero de 2014, han consolidado su posición en el panorama musical extremeño con diversas actuaciones y, sobre todo, con la grabación de su primer disco que también lleva el título de Furriones.



ENCUENTROS CASUALES

**DOMINGO, 10 DE ABRIL
21:30 - 6€ - SALADOS**

Escrito y dirigido por: Francis Lucas

Antonio y Margarita nos cuentan la historia de su relación, interpretando cada uno de los encuentros casuales, situaciones todas ellas bastante chocantes, gracias a las cuales se han ido conociendo

Intérpretes: Paca Velardiez y Francis Lucas



PREGÓN DE LA VIRGEN DE LA MONTAÑA

**JUEVES, 14 DE ABRIL
20:30 - LIBRE > AFORO**

Un año más, el Gran Teatro alberga el pregón previo al encuentro de los cacereños con su Patrona.

Organiza: Real Cofradía de la Stma. Virgen de la Montaña
Colabora: Consorcio Gran Teatro de Cáceres



ORQUESTA DE EXTREMADURA CONCIERTO DE CÁMARA

**VIERNES, 15 DE ABRIL
20:30 - 18€**

XAVIER PUIG director
JOSÉ ÁNGEL RUIZ corno inglés
SERGIO NOVELLA trompeta



THE GAGFATHER, YLLANA.

**SÁBADO, 16 DE ABRIL
20:30 - 10€ - 12€ - 15€**

Idea original y dirección artística: Yllana

Una banda de despiadados gangsters aterroriza la ciudad. Tras ellos, un grupo de disparatados policías se proponen pararles los pies, cueste lo que cueste con imprevistas y desopilantes consecuencias.

Con esta premisa arranca el nuevo espectáculo de Yllana, un homenaje al "cine negro", lleno de delirantes situaciones de humor negro, inventiva teatral y el código gestual marca de la compañía.

Un divertidísimo viaje a los bajos fondos y a los más bajos instintos, no exento de crítica y reflexión sobre el bien y el mal.



GISELA Y EL LIBRO MÁGICO

DOMINGO, 17 DE ABRIL

18:00 - 12€ - 15€ - 18€

EL LIBRO MÁGICO es un musical ambientado en el mundo mágico de las canciones y cuentos infantiles donde un hada llamada GISEL tendrá que superar mil aventuras y pruebas para conseguir sus sueños. Todo ello envuelto de efectos de magia y voz en directo. Este musical está protagonizado por GISELA, que es voz Disney en España. Compartiendo escena con GISELA, completan el cartel otros rostros populares como ELSA ANKA que hace el papel de hechicera. Un elenco de 12 personas en el escenario, un mago y unos muñecos corpóreos completan el reparto de este fantástico espectáculo.

ESTE ESPECTÁCULO ESTÁ DIRIGIDO AL PÚBLICO FAMILIAR. LOS NIÑOS MENORES DE 2 AÑOS NO PAGAN PERO NO PODRÁN OCUPAR BUTACA, A PARTIR DE ESA EDAD PAGAN TODOS.



CANTECA DE MACAO, LUGARES COMUNES TOUR

VIERNES, 22 DE ABRIL

21:00 - 13€

Canteca de Macao regresan con 'Lugares comunes', su disco más desnudo y personal.

Tras doce años en la música, cuatro discos de estudio y un recopilatorio con el que el año pasado resumieron #unadecada de carrera musical rodeados de grandes amigos, unos inspirados Canteca de Macao vuelven con nuevo disco de estudio.

Un disco diferente en el que todas las canciones están compuestas al 50% por Anita y Chiki y en el que su buen saber musical aparece más concentrado y pegadizo que nunca.

nunca. Canteca de Macao trasladan la lucha de las calles a sus almas para hablarnos de crecimiento interno, de momentos precisos y preciosos, de amores y dolores que nacen de dentro.

Para todos los que conocéis y seguís la trayectoria de este grupo madrileño veréis en Lugares comunes un disco más maduro en el que la voz de Anita y las letras tienen más presencia frente a la locura musical de su anterior trabajo. Un disco que, aunque alejado de la fiesta más cañera, tiene más fuerza sonora que nunca.

Para los que escucháis por primera vez a Canteca este disco será una ventana a un universo único, el universo de Anita y Chiki que han decidido dejarnos entrar en su casa para que viajemos por su vida en diez canciones que navegan entre rumbas soleadas con aroma de playa y el pop más elegante.

El disco producido por Rúben García, pianista y director musical de Malú, fue grabado entre Enero y Febrero de 2015 en los estudios Ratrabit y Collage Estudio. Posteriormente pasó por las manos de Luca Germini quien lo mezcló en los estudios Zipsound y el toque final lo puso Antonio Baglio, colaborador habitual de Eros Ramazzotti, masterizándolo en los estudios Nautilus de Milán.

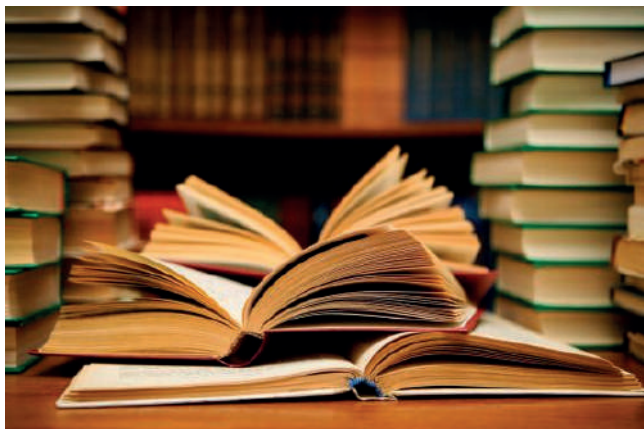

DÍA DEL LIBRO

SÁBADO, 23 DE ABRIL
12:00 - LIBRE>AFORO

Con el propósito de contribuir a un encuentro gratificante con los libros, El Consorcio Gran Teatro invita a todos los amantes de la lectura a celebrar un nuevo aniversario del Día del Libro, con su ya tradicional Maratón de Lectura.



AL FINAL DE LA CARRETERA

SÁBADO, 23 DE ABRIL
20:30 - 12€ - 15€ - 20€

El día que Rafa cumple 40 años su mundo interior se desmorona. ¿Cómo escapar de esa vida "perfecta" que ha construido a golpe de sentido común? Tiene un trabajo bien remunerado; su mujer, Laura, es guapa, atenta y hacendosa; su chalet adosado con jardín y patio trasero es ideal, tan ideal como los otros 1.000 adosados idénticos que conforman la afinada Colonia de la Lirica. Todo maravilloso, ¿de qué te puedes quejar, Rafa? ¡Eres un triunfador! Pero... ¿Dónde quedan tus sueños de juventud, tus ideales, el espíritu rebelde que nunca imaginó aburguesarse? ¿Dónde queda aquella vieja mochila con olor a gasolina y libertad que solía acompañarte en tus viajes?

La enloquecida visita para cenar de Victoria y Alfonso (sus adorables y modélicos amigos) los despistados padres de Rafa (que no paran de llamar por teléfono, pero nunca encuentran la casa), la noticia de unos vándalos que andan destrozando los simpáticos gnomos que adornan los simétricos jardines, las canciones de David Bisbal y unos cuantos litros de alcohol propician un cóctel explosivo.

Y como buen cóctel, explota a lo largo de una intensa y caótica noche en la que Rafa, Laura, Victoria y Alfonso irán poniendo las cartas sobre la mesa hasta asumir, no sin resignación, que aunque no tengas la vida que habías soñado, quizá la que te ha tocado en suerte no sea tan mala. Y si no, siempre queda la esperanza de escapar, sí, escapar y por primera vez llegar al final de la carretera. ¿Serán capaces?

Ficha Artística:

- Reparto: Melani Olivares, Marina San José, Raúl Peña, Manuel Baqueiro
- Dirección: Gabriel Olivares
- Versión y traducción: Juan Carlos Rubio



BILLY BOOM BAND, EL ROCK ES COSA DE NIÑOS

DOMINGO, 24 DE ABRIL
12:30 - 12€

Este proyecto lo forman Marcos Casal Cao (líder, cantante y guitarrista del grupo La sonrisa de Julia), Raúl Delgado (batería de La sonrisa de Julia), y Julia Fernández Valdor (editora de libros). Y colabora en el enfoque didáctico para colegios y en los contenidos Iván Cisneros (maestro de educación musical y músico), ilustrando un increíble universo Laura Escallada (artista plástica), y dando forma al arte Mutta Estudio.

En sus conciertos transmiten toda la energía y contundencia de una banda de rock. Es intenso, divertido, lúdico y participativo y los protagonistas son tanto los músicos como los niños, niñas y adultos que tienen la oportunidad de escuchar música en directo, ver los instrumentos de cerca, sentir su sonido amplificado en vivo, y expresarse con él. Buscan crear la increíble experiencia que es para los más pequeños ir a un concierto de rock con sus padres, tíos o amigos y disfrutar a partes iguales.

MEJOR VIUDA QUE MAL CASADA

con **BEATRIZ RICO**

Una idea original de JUANJO MUGICA



www.mejorviudaquemalcasada.com

MEJOR VIUDA QUE MAL CASADA

DOMINGO, 24 DE ABRIL
19:00 - 10€ - SALADOS

Beatriz Rico da vida a Patricia, una mujer que lo ha pasado mal porque era muy fea. Era tan fea que su madre quiso cambiarla nada más nacer, pero no la pudo colocar. Ahora, más crecida y tras curtirse en la escuela de la vida, Patricia ha conseguido convertirse en una mujer de bandera, además de una devora hombres que decide tomarse la justicia por su mano.

Un monólogo, escrito por la propia actriz, con juegos de palabras, picardía, experiencias sexuales, y hasta canciones de cabaret que se suceden en esta desternillante comedia para reír a carcajadas.

PRECIOS: 8€ Anticipada, 10€ Día de la función



GALA DÍA INTERNACIONAL DE LA DANZA

JUEVES, 28 DE ABRIL
19:00 - 4€

Evento organizado por la Asociación Cultural Aula de Danza Extremadura y el Gran Teatro de Cáceres que se convierte en punto de encuentro donde compartir, celebrar y dar visibilidad a la danza.



ORQUESTA DE EXTREMADURA, ABONO 11

VIERNES, 29 DE ABRIL
20:30 - 18€

LUIS GONZÁLEZ trompeta
ÁLVARO ALBIACH director

**DEL 5 AL 8
DE MAYO 2016**



DEL 5 AL 8
DE MAYO 2016



JUEVES, 5 DE MAYO
GRAN TEATRO | Entrada LIBRE>AFORO



20:00 h:

EYSA

(Extremadura - España)

JUEVES, 5 DE MAYO
GRAN TEATRO | Entrada LIBRE>AFORO



21:15 h:

DECK-PROJECT
(Francia/Extremadura - ES)

JUEVES, 5 DE MAYO
GRAN TEATRO | Entrada LIBRE>AFORO



22:30 h:

**MANUEL
ALIENÍGENA**

(Extremadura - España)



JUEVES, 5 DE MAYO
GRAN TEATRO | Entrada LIBRE>AFORO



23:45 h:
ALTAS HORAS
(Extremadura - España)

VIERNES, 6 DE MAYO



18:45 h:
MUJER COCODRILO
(Extremadura - ES)
PLAZA MAYOR



VIERNES, 6 DE MAYO



19:00 h:
**COCHERA
SUITE**
(Extremadura - ES)
PLAZA STA MARÍA



VIERNES, 6 DE MAYO



19:40 h:
DESCALZAS
(Extremadura - España)
PLAZA MAYOR



VIERNES, 6 DE MAYO



20:00 h:
ABASS DODOO (Ghana)
LANDING MANÉ (Senegal)
TALLER PARA ADULTOS
PLAZA SAN JORGE

VIERNES, 6 DE MAYO



21:00 h:
OSAKA
MONAURAIL
(Japón)
PLAZA MAYOR



VIERNES, 6 DE MAYO



21:00 h:
CELDA 47
(Extremadura - España)
PLAZA SANTA MARÍA

VIERNES, 6 DE MAYO



22:00 h:
NIÑO DE ELCHE
(España)
PLAZA SAN JORGE



VIERNES, 6 DE MAYO



22:45 h:
MANIFIESTO
PLAZA MAYOR

VIERNES, 6 DE MAYO



23:00 h:
ESTER RADA
(Israel)
PLAZA MAYOR



VIERNES, 6 DE MAYO



23:00 h:

**EL GEN
DE AYLA**

(Extremadura - ES)

PLAZA STA MARÍA

VIERNES, 6 DE MAYO



00:00 h:

47SOUL

(Palestina/Jordania/Siria)

PLAZA SAN JORGE



VIERNES, 6 DE MAYO



01:00 h:
RACHID TAHA
(Francia/Argelia)
PLAZA MAYOR



VIERNES, 6 DE MAYO



01:00 h:
**LORKAN &
DJ KAST**
(Extremadura - ES)
PZA STA MARÍA



SÁBADO, 7 DE MAYO



18:45 h:
DR. OLMEDO
(Extremadura - España)
PLAZA MAYOR



SÁBADO, 7 DE MAYO



19:00 h:
THE JEITERS
(Extremadura - España)
PLAZA SANTA MARÍA



SÁBADO, 7 DE MAYO



19:40 h:

BAMBIKINA

(Extremadura - España)

PLAZA MAYOR

SÁBADO, 7 DE MAYO



20:00 h:

ABASS DODOO (Ghana)
LANDING MANÉ (Senegal)

TALLER PARA ADULTOS

PLAZA SAN JORGE

SÁBADO, 7 DE MAYO



21:00 h:
ARGENTINA
(España)
PLAZA MAYOR



SÁBADO, 7 DE MAYO



21:00 h:
NORHA
(Extremadura - EsS)
PLAZA STA MARÍA



SÁBADO, 7 DE MAYO



22:00 h:

LURA

(Portugal/Cabo Verde)

PLAZA SAN JORGE

SÁBADO, 7 DE MAYO



23:00 h:

**ORANGE
BLOSSOM**

(Egipto/Francia)

PLAZA MAYOR

SÁBADO, 7 DE MAYO



23:00 h:
**RUI DÍAZ Y LA
BANDA IMPOSIBLE**
(Extremadura - España)
PLAZA SANTA MARÍA



SÁBADO, 7 DE MAYO



00:00 h:
MERCEDES PEÓN
(España)
PLAZA SAN JORGE

SÁBADO, 7 DE MAYO



01:00 h:
**ASIAN DUB
FOUNDATION**
(Reino Unido)
PLAZA MAYOR

SÁBADO, 7 DE MAYO



01:00 h:
NOXFILIA
(Extremadura - ES)
PZA STA MARÍA



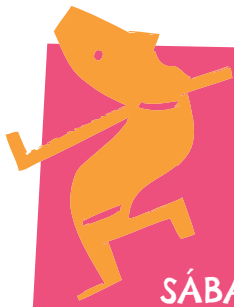

TALLERES INFANTILES · MUSEO CASA PEDRILLA ·

VIERNES, 6: de 16:00 a 20:00 h.

SÁBADO, 7: de 11:00 a 13:30 y de 16:00 a 20:00 h.

DOMINGO, 8: de 11:00 a 13:30 h.

DAVID QUINTANA (Argentina)

MARÍA ANDRADA (Extremadura - España)

PURPLE MOON (España)

URBAN OUTDOORS (Brasil/Reino Unido)

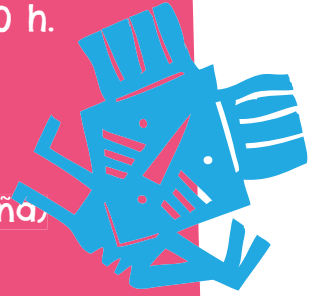

MERCADOS, ONGS, TIENDA WOMAD Y COMIDAS DEL MUNDO

PLAZA DE LAS VELETAS, SANTA MARÍA,
SAN MATEO Y FORO DE LOS BALBOS



· PROCESIÓN ·

SANTUKA DE FUEGO (Extremadura - España)

DOMINGO, 8 DE MAYO

17:00 h: | PLAZA SAN JORGE / PLAZA MAYOR



EXPOSICIÓN DE CARTELES 25 ANIVERSARIO

· FILMOTECA DE EXTREMADURA ·

Horarios: de 9:00 h. a 14:00 h.
y en horarios de proyección

RECORRIDO POR LOS ÚLTIMOS 25 AÑOS DEL
FESTIVAL WOMAD CÁCERES, A TRAVÉS DE SUS CARTELES.



EXPOSICIÓN TAU SAYAL (Mozambique)

· LOS 7 JARDINES · Rincón de la Monja, 9 ·
Inauguración JUEVES, 5 a las 20:30 h.



MUNDO DE PALABRAS

· JUEVES DÍA 5 DE MAYO · PLAZA DE CANILLEROS ·

19:00 h. / **RINCONES DE PALABRAS**

Actores y actrices jugarán con el público a través de acciones con palabras.

· VIERNES DÍA 6 DE MAYO · JARDÍN DEL PALACIO CARVAJAL DEL PATRONATO
DE TURISMO DE LA DIPUTACIÓN PROVINCIAL ·

12:00 h. / **MÁS QUE PALABRAS**

Recital de poesía y e intercambio de Palabras.

19:00 h. / **25 AÑOS/25 LETRAS**

Lectura de 25 letras de canciones realizadas por personas relevantes, que
han sonado a lo largo de estos 25 años en el WOMAD CÁCERES,

· SÁBADO DÍA 7 DE MAYO · JARDÍN DEL PALACIO CARVAJAL DEL PATRONATO
DE TURISMO DE LA DIPUTACIÓN PROVINCIAL ·

12:00 h. / **MÁS QUE PALABRAS**

Recital de o poesía e intercambio de Palabras.

· VARIOS DÍAS · RESIDENCIAS DE ANCIANOS, CENTROS DE DÍA, HOGARES DE
PERSONAS QUE VIVEN SOLAS ·

LECTURAS DE MUNDOS

Lecturas de textos e intercambio generacional de jóvenes con personas mayores.



ORQUESTA DE EXTREMADURA, ABONO 12

**VIERNES, 13 DE MAYO
20:30 - 18€**

CORO DE CÁMARA DE EXTREMADURA
directora Amaya Añúa
VÍCTOR PABLO PÉREZ director



LA MIKIPEDIA, MIKI NADAL

**SÁBADO, 14 DE MAYO
21:00 - 10€ - 12€**

Un espectáculo de humor teatral basado en el más puro estilo del stand-up comedy americano interpretado en exclusiva por el popular cómico Miki Nadal.

El show ofrece una propuesta cuidada sobre la escena donde su intérprete utiliza sus numerosos recursos técnicos teatrales y cómicos que le han llevado a ser uno de los principales cómicos de nuestro país en la actualidad.

Respecto al contenido, La Mikipedia, ofrece un humor blanco para todos los públicos donde el artista hace un repaso a diferentes costumbres y definiciones que se pueden encontrar en esta famosa web, dándole una vuelta y llevándolo a su terreno e interpretación.



WINDERMERE CLUB, DE ÓSCAR WILDE

**DOMINGO, 15 DE MAY
20:30 - 12€ - 15€ - 20€**

Una bella y misteriosa española ha aterrizado en Miami hace apenas unos meses. ¿Qué anda buscando por estas tierras? ¿Dinero? ¿Fama? ¿Venganza? El Windermere Club, un popular local nocturno, será el escenario donde las verdades y mentiras saltarán por los aires al ritmo de salsa. Sus dueños, una joven pareja de enamorados, verá cómo su relación se tambalea por culpa de las intrigas de esa desconocida que oculta en su corazón un secreto inconfesable.



LA SEÑORITA GUARDESA, ESPECTÁCULO TEATRAL SOLIDARIO

**JUEVES, 19 DE MAYO
20:30 - 3€**

Inspirada en La Señortia Julia de Strindberg, Jachas Teatro propone una historia de lucha, de amor, de sueños, de poderes que superponen, yuxtaponen y anteponen intereses por encima de los valores establecidos y el respeto. Todo puede ocurrir en cualquier lugar; En la mente de cada uno lo racional es una visión subjetiva, anclada en el deseo de alcanzar metas alejadas de nuestra posición social.



ORQUESTA DE EXTREMADURA, ABONO 13

**VIERNES, 20 DE MAYO
20:30 - 18€**

GÉRARD CAUSSÉ director y solista



EL REY SOLO

**SÁBADO, 21 DE MAYO
20:30 - 15€ - 18€ - 21€**

Llega un momento en la vida en la que tanto reyes y reinas, tienen que abandonar el hogar materno y afrontar en solitario las circunstancias que el reinado conlleva. Manu Sánchez presenta en esta obra de teatro las tribulaciones de un rey que se dispone a dar su primer discurso tras su reciente nombramiento. ¿Les suena esta situación? Éste es el punto de partida de una historia que, aprovechando el doble sentido y el ingenio, se convierte unas veces en un retrato de un hogar típico y otras en el análisis de una monarquía que no ha pasado por su mejor momento.



INVOKEISION CIRCUS

DOMINGO, 22 DE MAYO

12:00 - 5€

El Fantasma de un jefe de pista de un antiguo Circo, invoca, con ayuda del público, a diferentes artistas circenses que vienen del pasado, trayendo consigo la magia de los números pioneros de circo. En esta ocasión, serán el primer número de diábolo de la historia, la mujer barbuda con su número de malabarismo con aros, y los payasos partners del Circo de este jefe de pista. El espectáculo finaliza con el público mandando al pasado a estos artistas, que al ritmo de la música, se despedirán de su fugaz visita al presente.

Claussic Teatro presenta:

Luis Maderal Lola Serrano

Dirigido por
Lescomic

*No hay ladrón
que por bien no venga*

Raquel Pérez Ivan Gisbert Nuria Galache

www.claussic.com

NO HAY LADRÓN QUE POR BIEN NO VENGA, DE DARÍO FO

VIERNES, 27 DE MAYO

21:00 - 10€ - 12€ - 15€

Cía y texto: Clalussic Teatro

Dirección: Lescomic

Darío Fo muestra en su obra esta divertida comedia una historia de enredo que gira alrededor de un robo frustrado que da mucho de sí.

Humor en estado puro de mano de seis cómicos actores que llevan a escena de forma magistral este texto cercano y creado simplemente para disfrutar. Un texto donde el público no tiene que pensar, sólo dejarse llevar. Una representación sencilla y sin propuestas complejas que acaban siendo la mejor receta para los setenta minutos de diversión.

Intérpretes: Iván Gisbert, Nuria Galache, Luis Maderal, Lola Serrano, Raquel Pérez



SON DE LOS SANTOS. BENÉFICO, CANCIONES DE SIEMPRE

**DOMINGO, 5 DE JUNIO
20:30 - 6€**

El grupo se constituyó a finales del año 2008 con la denominación "Son de Los Santos". Está formado por 22 componentes: 10 instrumentistas -bandurrias, laúdes, guitarra y bajo-, 12 cantantes y varios instrumentos de percusión.

Su repertorio está formado por boleros, habaneras, pasodobles, valeses, fados, rancheras..., canciones muy conocidas que han logrado perpetuarse a lo largo del tiempo.

UNA OBRA DE LAURO OLMO

DIRECCIÓN Y DRAMATURGIA
LAURA DURÁN

EL CUARTO PODER

7 DE JUNIO 20:30
GRAN TEATRO DE CÁDIZ

RAFAEL BRAJO
INMA PEDROSA

SARA JIMÉNEZ
ISABEL PAREJO

SERGIO RODRÍGUEZ
FULGENCIO VALARES

MARTA CONTRERAS
ALVARO MUÑOZ
LUIS PRIETO

JUNTA DE EXTREMADURA

TALLER FIN DE GRADO DIRECCIÓN ESCÉNICA Y DRAMATURGIA

EL CUARTO PODER DE LAURO OLMO

**MARTES, 7 DE JUNIO
20:30 - LIBRE > AFORO**

LOS MONTAJES DE LA ESAD

Dirección: Laura Durán y la tutoría de Andrés Mata.

Desde hace siglos actúa en nuestra sociedad tres tipos de fuerzas: el poder ejecutivo, legislativo y judicial. Neonato al lado de estos tres poderes aparece el cuarto: la prensa. Ésta ha ido tomando distintos formatos y encuadres desde su nacemento... ¿Tanto es el poder de los medios de comunicación en la actualidad? ¿Existe la verdad objetiva? ¿El poder nos corrompe? ¿Está el cuarto poder al servicio de los otros tres poderes o están éstos al servicio del joven cuarto poder? ¿Salimos en nuestro país de la situación de censura, miedo y sumisión de hace 60 años? ¿Somos la generación más aborregada de la historia? Éstas son algunas de las preguntas que nos plantea la obra.



ORQUESTA DE EXTREMADURA, ABONO 14

**VIERNES, 10 DE JUNIO
20:30 - 18€**

ÁNGELES BLANCAS soprano
MANUEL HERNÁNDEZ SILVA director



UN ENEMIGO DEL PUEBLO DE HENRIK IBSEN

**MARTES, 14 DE JUNIO
20:30 - LIBRE>AFORO**

LOS MONTAJES DE LA ESAD

La apacible vida de un pueblo costero gira alrededor de los turistas que disfrutan de sus playas y su balneario. Un nauseabundo descubrimiento pondrá a prueba la pacífica prosperidad del enclave y descubrirá la verdadera podredumbre que sustenta la comunidad.



HIEROFANÍAS

**MARTES, 21 DE JUNIO
20:30 - LIBRE>AFORO**

LOS MONTAJES DE LA ESAD

Versión libre de "Notas de cocina" de Rodrigo García

Hierofanias, conjunto de formas existentes en el mundo a través de las cuales se manifiesta lo sagrado, según diversas creencias religiosas: para el hombre primitivo, el mundo entero era una hierofanía, una manifestación de lo sagrado. Término historicorreligioso para indicar los casos en que el hombre siente la presencia de algo "sagrado".



XXVII FESTIVAL TEATRO CLÁSICO DE CÁCERES

Del 9 al 26 de junio de 2016

www.granteatrocc.com

CALENDARIO

9 DE JUNIO

21:00 h
CIUDAD MONUMENTAL
LAS NOTAS CLÁSICAS

21:00 h
JARDINES DEL
PALACIO DE CARVAJAL
ESBOZOS ÁUREOS

22:30 h
PLAZA DE SAN JORGE
LA COMEDIA DE
LOS ENREDOS

10 DE JUNIO

20:30 h
CIUDAD MONUMENTAL
BULULÚ DE
DON COSME

22:30 h
PLAZA DE SAN JORGE
TERESA,
MISERERE GOZOSO

11 DE JUNIO

11:00 y 13:00 h
AULA DE DANZA
DE LA ESAD
DANZAS
BARROCAS (Taller)

20:30 h
CIUDAD MONUMENTAL
BULULÚ DE
DON COSME

22:30 h
PLAZA DE SAN JORGE
CERVANTINA

12 DE JUNIO

11:00 y 13:00 h
AULA DE DANZA
DE LA ESAD
DANZAS
BARROCAS (Taller)

11:30 h
PARQUE DE
CALVO SOTELO
JUGANDO A SER
CERVANTES (Taller)

20:30 h
CIUDAD MONUMENTAL
POR EL HONOR
Y LA HONRA

22:30 h
PLAZA DE SAN JORGE
EL BURGUÉS
GENTILHOMBRE

16 DE JUNIO

20:30 h
CIUDAD MONUMENTAL
CERVANTES
POR UN TUBO

20:30 h
FILMOTECA
VIAJE A SILS MARÍA

21:30 h
GRAN TEATRO
EL PÍCARO RUZANTE

17 DE JUNIO

20:30 h
CIUDAD MONUMENTAL
CERVANTES
POR UN TUBO

21:00 h
CIUDAD MONUMENTAL
LAS NOTAS CLÁSICAS

22:30 h
PLAZA DE LAS VELETAS
CELESTINA

18 DE JUNIO

20:30 h
CIUDAD MONUMENTAL
CERVANTES
POR UN TUBO

21:00 h
CIUDAD MONUMENTAL
LAS NOTAS
CLÁSICAS

22:30 h
PLAZA DE LAS VELETAS
CELESTINA

19 DE JUNIO

11:30 h
PARQUE DE
CALVO SOTELO
JUGANDO A SER
CERVANTES (Taller)

20:30 h
CIUDAD MONUMENTAL
CERVANTES
POR UN TUBO

22:30 h
PLAZA DE LAS VELETAS
MISTERIOS
DEL QUIJOTE

22 DE JUNIO

09:30 h
PALACIO DE
LA GENERALA
EL TEATRO DE

CERVANTES Y
CERVANTES
EN EL TEATRO

23 DE JUNIO

10:00 h
PALACIO DE
LA GENERALA
EL TEATRO DE
CERVANTES Y
CERVANTES
EN EL TEATRO

20:30 h
FILMOTECA
MACBETH

22:30 h
PLAZA DE LAS VELETAS
LA SOMBRA
DEL TENORIO

24 DE JUNIO

10:00 h
PALACIO DE
LA GENERALA
EL TEATRO DE
CERVANTES Y
CERVANTES
EN EL TEATRO

20:30 h
CIUDAD MONUMENTAL
PENSAMIENTOS
EFÍMEROS

22:30 h
PLAZA DE LAS VELETAS
LAS CERVANTAS

25 DE JUNIO

21:00 h
CIUDAD MONUMENTAL
LAS NOTAS
CLÁSICAS

21:00 h
GRAN TEATRO
HAMLET

26 DE JUNIO

12:30 h
GRAN TEATRO
EL MISTERIO DEL
CABALLERO DE
LA MANCHA (Infantil)

22:30 h
PLAZA DE LAS VELETAS
EL LICENCIADO
VIDRIERA

EXPOSICIÓN DE CARTELES

PALACIO DE CARVAJAL - DEL 1 AL 26 DE JUNIO

27 ANIVERSARIO DEL FESTIVAL DE TEATRO CLÁSICO DE CÁCERES

Una vez comenzadas las representaciones no se podrá acceder a la sala o plaza.

Esta programación está sujeta a posibles cambios.

ESTRENO
ABSOLUTO



LA COMEDIA DE LOS ENREDOS

EL GATO NEGRO

9 de JUNIO
Plaza de San Jorge
22:30 h

La comedia de los enredos es la obra más corta de William Shakespeare. Un *remake* de la obra de Plauto *Los Menecmos*, inspirada en otra griega: *Los Gemelos* de Posidipo, y ésta última probablemente basada en un cuento de tradición popular. El Bardo de Stratford sitúa la acción en un exótico y misterioso sur de Europa, Efeso (Turquía) y juega con los enredos que puede provocar la confusión de un gemelo por otro, enredos que se multiplican exponencialmente al haber dos parejas de gemelos, amos y criados, que se confunden incluso entre ellos mismos.

Autor W. Shakespeare

Adaptación Carlota Pérez-Reverte Mañas

Dirección Alberto Castrillo-Ferrer

Intérpretes Rafael Blanca
José J. Sánchez
Julián Ortega
Silvia de Pé
Antonia Paso
Javier Ortiz
Irene Aguilar
Angelo Crotti

Madrid es Teatro...

LA COMEDIA DE LOS ENREDOS es mucho más que una comedia. Es una auténtica farsa donde lo imposible se hace posible. Una comedia de contrastes, malentendidos y confusiones.

Anticipada **12€**

Día de la función **15€**



TERESA, MISERERE GOZOSO

TEATRO CORSARIO

10 de JUNIO
Plaza de San Jorge
22:30 h

En la sociedad española del siglo XVI, que una mujer escribiera era, de por sí, una audacia. Teresa de Jesús aparece en este montaje en constante refriega contra los ortodoxos (Inquisición, confesores, letrados...) y se opone al concepto de honra como un sistema que ahoga a los excluidos (mujeres, conversos, labriegos, pobres...). En el personaje, corporeidad y afectividad van unidas. Tras una terrible enfermedad que la lleva a las puertas de la muerte, y de la cual regresa, comienza la representación.

Autor y director Luis Miguel García

Intérpretes Rosa Manzano
Julio Lázaro
Cristina Calleja
Pilar San José
Jesús Peña
Consuelo Bravo

El Día de Valladolid...

Aún estoy sacudido por la extraordinaria "Teresa, miserere gozoso" del Teatro Corsario. ¡Cuánta belleza, profunda, clara y ágil! ¡Cuánto talento, cuánta verdad y honestidad en la puesta en escena!

Anticipada **12€**

Día de la función **15€**



CERVANTINA

COMPañÍA NACIONAL
DE TEATRO CLÁSICO /
RON LALÁ

11 de JUNIO
Plaza de San Jorge
22:30 h

Cervantina es una nueva aproximación de Ron Lalá al universo creativo de Cervantes. Textos diversos, versos, versiones y diversiones en torno al autor del Quijote, una encadenamiento de piezas breves que reúne sobre el escenario las adaptaciones *ronlaleras* de algunas novelas ejemplares y entremeses, además de fragmentos de piezas menos conocidas como el *Persiles*, *La Galatea* o el *Viaje del Parnaso* mediante el humor, la poesía, el ritmo desenfrenado, la música en directo...

Versiones y diversiones
sobre textos de Cervantes

Dirección Yayo Cáceres

Intérpretes Juan Cañas
Miguel Magdalena
Álvaro Tato
Daniel Rovalher
Íñigo Echevarría

El Confidencial...

'Cervantina' reúne lo mejor de las obras del genio de nuestras letras para reivindicar su vigencia a través del ritmo trepidante, la música y el humor de la exitosa compañía Ron Lalá.

Anticipada **18€**

Día de la función **20€**



EL BURGUÉS GENTILHOMBRE

MORBORIA TEATRO

12 de JUNIO
Plaza de San Jorge
22:30 h

El *burgués gentilhomme* describe la ignorancia social de un burgués, el señor Jourdain, enloquecido por emparentar con la aristocracia. La obra trata, con un humor crítico, sobre el mundo del engaño y la apariencia, de la incorporación a la sociedad de los llamados nuevos ricos. Hoy algunas cosas no han cambiado tanto y los nuevos ricos de nuestro tiempo son aceptados en las más altas esferas sociales a golpe de talonario y sin importar la cultura o los fines sociales. Sin embargo, el señor Jourdain muestra un afán por aprender y toma lecciones y todo lo que sea necesario para ser una persona instruida en las artes de la nobleza.

Autor Molière

Traducción, versión y dirección Eva del Palacio

Intérpretes Fernando Aguado
Eva del Palacio
Virginia Sánchez
Ana Belén Serrano
Vicente Aguado
Diego Morales
Silvana Navas
Jorge Corrales
Trajano del Palacio
Fernando Couto

ABC...

Una fiesta de los sentidos, en la que se entremezclarán la pantomima, la danza y la esgrima con los payasos.

Anticipada **12€**

Día de la función **15€**

ESTRENO
ABSOLUTO



EL PÍCARO RUZANTE

CIRCUITO
IBÉRICO
DE ARTES ESCÉNICAS

TEATRO GUIRIGAI /
TEATRO DO ALGARVE

16 de JUNIO
Gran Teatro
21:30 h

Ruzante huye de la guerra para salvar su pellejo, pero en la batalla descubre que la guerra es muy diferente. Junto a la sangre, el hambre y los piojos, están las fatigas, el autoritarismo, las mutilaciones, los cadáveres y ahorcamientos. El miedo a morir y el estómago vacío le empujan a desertar del campo de batalla y volver a la ciudad para buscar a su amada Juana. En su trayectoria, el ingenuo Ruzante se encontrará con compadres, soldados, vecinos, burgueses... que a fuerza de golpes y engaños le harán perder la inocencia y descubrir que la astucia es la única arma que tiene para sobrevivir en un mundo hostil y recuperar a Juana.

**Texto y
dirección** Agustín Iglesias

Intérpretes Mario Benítez
Elisabete Marins
Agustín Iglesias
Carlos Pereira

Esta coproducción hispano-portuguesa rinde homenaje a dos grandes maestros del teatro, Dario Fo y Angelo Beolco, también conocido por "Ruzante", uno de sus personajes más populares.

Entrada **10€**



CELESTINA

LA ABADÍA /
COMPAÑÍA NACIONAL
DE TEATRO CLÁSICO

**17 y 18
de JUNIO**
Plaza de Las Veletas
22:30 h

Juan Goytisolo sostiene que "La Celestina es el primer texto de su tiempo que se escribe sin la bóveda protectora de la divinidad". Las únicas leyes que rigen este universo son el poder del dinero y la soberanía del goce sexual. Sujetos a un egoísmo sin trabas, donde los valores consagrados devienen en asuntos mercantiles, los personajes de Celestina solo buscan la inmediatez del provecho. Bajo este escenario entendemos que la tragicomedia de Fernando de Rojas tiene una terrible vigencia.

Autor Fernando de Rojas
Dirección José Luis Gómez

Intérpretes Chete Lera
Palmira Ferrer
Raúl Prieto
Marta Belmonte
José Luis Torrijo
José Luis Gómez
Inma Nieto
Miguel Cubero
Diana Bernedo
Nerea Moreno

El Mundo...
José Luis Gómez dirige a esta mujer, que es más bien un ser andrógino e intemporal, que juega a sobrevivir en tiempos procelosos en los que casi todo lo que no es pecado es delito.

Anticipada **18€**

Día de la función **20€**

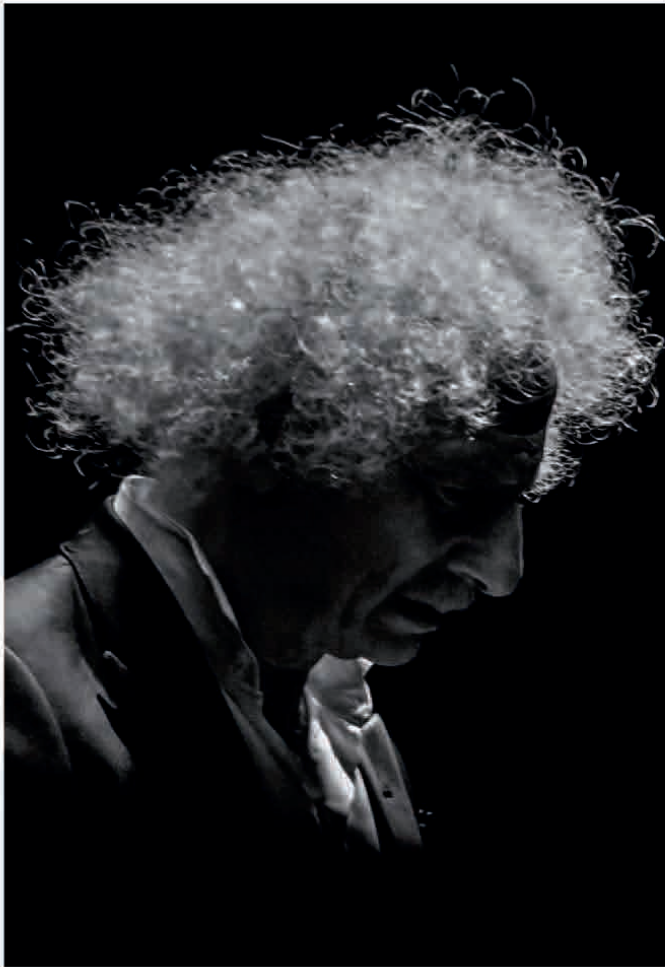

MISTERIOS DEL QUIJOTE

COMPañÍA DE RAFAEL
ÁLVAREZ *EL BRUJO*

19 de JUNIO
Plaza de Las Veletas
22:30 h

El día 23 de abril de 1616, en la calle de León, en Madrid, acogido a la beneficencia de un clérigo, rodeado de gente pobre y de mujeres de mala reputación que cuidaron de él hasta el último momento, olvidado de la corte y de todos, un genio esclarecido, moría cristianamente. El moribundo gritó en voz alta: "¿y éste qué?" y él mismo, de manera calmada, a sí mismo, dulcemente se respondía: "¿y a ti qué? si yo quiero que él se quede y tú vengas, ¿a ti qué? Tú sígueme".

Autor y dirección Rafael Álvarez
El Brujo

Intérprete Rafael Álvarez
El Brujo

El País...
En la obra se entremezclan la comicidad y la melancolía, el éxito y el fracaso, la locura y el buen juicio, la prosa y la poesía y lo rastro y lo sublime.

Anticipada **18€**

Día de la función **20€**



LA SOMBRA DEL TENORIO

ALLÁ VAMOS.
PRODUCCIONES
TEATRALES

23 de JUNIO
Plaza de Las Veletas
22:30 h

Un actor secundario, enfermo de tuberculosis y apartado en un hospital para pobres está a punto de morir. Pero no quiere despedirse del mundo sin interpretar su personaje soñado: Don Juan Tenorio. Él, que hizo de criado, de gracioso, un secundario en la vida y en el escenario, quiere al final de su vida, y ayudado por un público imaginario que le observa desde la oscuridad, ser el actor principal.

Autor José Luis Alonso
de Santos

Dirección Pedro A. Penco

Intérprete Chete Guzmán

El objetivo principal del espectáculo es transportar al espectador, a través del recorrido del protagonista, por las luces y las sombras, las dudas, los recuerdos y las vivencias de un hombre sencillo que no ha sido capaz de cumplir su sueño.

Entrada **10€**



LAS CERVANTAS

DD&COMPANY
PRODUCCIONES /
ESCÉNATE

24 de JUNIO
Plaza de Las Veletas
22:30 h

En la noche del 27 de junio de 1605, en Valladolid, donde vive Cervantes con cinco mujeres apodadas *Las Cervantas* (su esposa, dos de sus hermanas, su sobrina y su hija), un caballero es herido de muerte y pide auxilio a gritos. El alcalde interrogará a la familia de Cervantes con el propósito de encubrir al asesino y enviará a la cárcel al escritor, una de sus hermanas, su sobrina y su hija. La obra comienza con el crimen y mientras las Cervantas esperan a ser interrogadas preparando sus declaraciones y las posibles contradicciones en las que puedan incurrir.

Autores Inma Chacón y
José R. Fernández
Dirección Fernando Soto

Intérpretes Cracia Olayo
Sole Olayo
Clara Berzosa
Irene Ruíz
Yaél Belicha

Con motivo del IV Centenario de la muerte de Miguel de Cervantes, la Biblioteca Nacional de España presenta *Las Cervantas*, un encargo a Inma Chacón, finalista del Premio Planeta, y a José Ramón Fernández, Premio Nacional de Literatura y Premio Calderón de la Barca.

Anticipada **15€**

Día de la función **18€**



HAMLET

KAMIKAZE
PRODUCCIONES /
COMPAÑÍA NACIONAL
DE TEATRO CLÁSICO

25 de JUNIO
Gran Teatro
21:00 h

Como dice Harold Bloom, «Hamlet tiene una mente tan poderosa que las actitudes, los valores y los juicios más contrarios pueden coexistir dentro de ella coherentemente». El ser y el no ser a un mismo tiempo y de forma tan ilimitada como él mismo es capaz de pensarse, el sueño de una conciencia infinita. Un poema ilimitado habitado por un personaje ilimitado sobre un escenario que es puro espacio mental. ¡Alto! Si lo sigo pensando, tal vez sea incapaz de seguir adelante... O tal vez siga adelante y no sea capaz de pensar.

Autor W. Shakespeare
Dirección
y **versión** Miguel del Arco

Intérpretes Israel Elejalde
Ángela Cremonte
Cristóbal Suárez
José Luis Martínez
Daniel Freire
Jorge Kent
Ana Wagener

El País...
Una reescritura clara y expresiva desde el soliloquio inicial, una puesta en escena atractiva y resoluta, impecable visualmente.

Anfiteatro **15€**

Palco **18€**

Patio **20€**



EL MISTERIO DEL CABALLERO DE LA MANCHA (INFANTIL)

EMULSIÓN TEATRO

26 de JUNIO

Gran Teatro

12:30 h

Mina y Lobo quedan en la biblioteca por la noche. Lo tienen prohibido pues por la noche los libros se vuelven mágicos y todavía son duendes adolescentes, aunque hoy es su cumpleaños: cumplen 500 años. Lobo, tan miedoso como siempre, no está muy de acuerdo, pero Mina lo convencerá para que juntos descubran el misterio que encierra un libro mágico que ha encontrado.

Autora y directora Asunción Mieres

Intérpretes Asunción Mieres
Elizabeth Rulz
Juanma Rocha
Vicente Pozas

Salamanca al día...
Una divertida historia de "teatro negro", donde tanto pequeños como mayores disfrutarán de las peripecias de dos duendes muy traviosos que buscan un libro muy especial, ayudados por los niños y por una marioneta de tamaño natural.

Niños **6€**

Adultos **8€**



EL LICENCIADO VIDRIERA

KARLIK DANZA / EL DESVÁN TEATRO

26 de JUNIO

Plaza de Las Veletas

22:30 h

Con una adaptación de la novela corta de Cervantes inspirada en los nuevos conceptos de dramaturgia, pero respetando la obra original y el lenguaje cervantino, esta propuesta funde el teatro textual y físico con el flamenco en directo, símbolo del quejido y el grito de la locura del protagonista, y con un espacio sonoro que termina de construir las atmósferas, convirtiendo las composiciones musicales en verdaderos referentes con valor narrativo.

Autor Cervantes
Dirección y dramaturgia Cristina D. Silveira

Intérpretes Diego Ramos
Alberto Moreno

Karlik Danza Teatro cumple los 25 años de la compañía siendo avalada su trayectoria profesional con más de 1.600 representaciones para más de 60.000 espectadores en 32 países.

Entrada **10€**



9 DE JUNIO • ENTRADA LIBRE

ESBOZOS ÁUREOS

CÍA: MALTRAVIESO

La propuesta de Maltravieso Teatro de la Escuela de Artes Escénicas Maltravieso consiste en un paseo por varias de las escenas más memorables del teatro: *Macbeth*, *Otelo*, *La dama boba*, *Cyrano de Bergerac*, *El retablo de las maravillas*, etc. Todas ellas con las pasiones humanas como telón de fondo.

PALACIO DE CARVAJAL. 20:30 h

9, 17, 18 Y 25 DE JUNIO

ENTRADA LIBRE



LAS NOTAS CLÁSICAS

Alumnos del Conservatorio Oficial de Música de Cáceres ambientarán las calles cercanas a las plazas donde se sitúan los escenarios del festival en plena ciudad monumental. En un entorno tan emblemático, un trío de cuerdas, un dúo de guitarras y callo y algún que otro instrumento más, acompañarán con sus melodías a los transeúntes.

CIUDAD MONUMENTAL. 21:00 h



10 Y 11 DE JUNIO • ENTRADA LIBRE

BULULÚ DE DON COSME

CÍA: Z TEATRO

Un cómico de la legua, Don Cosme y su carro, recorren las angostas, misteriosas y sorprendentes calles de la muy noble y leal ciudad, para disfrute de los visitantes. En su recorrido repasa la historia de la ciudad desde tiempos muy lejanos, casi hasta la actualidad, adquiriendo la forma de diferentes personajes, ciego, enamorado, monje de la Inquisición, soldado de Flandes, truhán o prostituta y narrando anécdotas que probablemente acaecieron por estas tierras.

CIUDAD MONUMENTAL. 20:30 h



16, 17, 18 Y 19 DE JUNIO

ENTRADA LIBRE

CERVANTES POR UN TUBO

Los Susurradores, un grupo de intervención poética que utiliza el boca a oído a través de tubos de cartón, tomarán las calles de la ciudad de Cáceres para ralentizar el tiempo e invitar a los viandantes a detenerse un instante para gozar de la palabra a través del susurro, ese algo misterioso entre la palabra y el silencio. Humanizarán nuestras aceleradas y ruidosas vidas: transmitiendo poesía, coplas o textos que se recitan al oído.

CIUDAD MONUMENTAL. 20:30 h



12 Y 24 DE JUNIO • ENTRADA LIBRE

POR EL HONOR Y LA HONRA

Encuentros en los que la desavenencia entre los héroes desemboca en duelo. Se desarrollará en la zona monumental, tomando como escenario la Plaza Mayor y Plaza de Santa María.

PENSAMIENTOS EFÍMEROS

Encuentros furtivos entre amantes, enredos entre criados y señores, pensamientos en voz alta de los protagonistas más atormentados. Se desarrollará en fachadas y balcones en las proximidades de los escenarios oficiales.



CLÁSICOS EN ACCIÓN

CÍA: PER-VERSO TEATRO

Un grupo de cómicos actores recorrerá la zona monumental de Cáceres donde se sitúan los distintos escenarios del festival, mostrando diversas situaciones de enredos, soliloquios de personajes del Siglo de Oro, encuentros furtivos entre amantes, etc. Todo ello, invitando a los transeúntes a ser partícipes del festival.

CIUDAD MONUMENTAL. 20:30 h

23 Y 26 DE JUNIO • ENTRADA LIBRE

ENCUENTROS PERVERSOS

Enredos, encuentro entre amantes, disputas entre señores y criados, cortejos, correvidiles, urdimbres y tejemanejes de celestinas, situaciones en tascas y tabernas. Plaza de San Mateo y Plaza Mayor.

PENSAMIENTOS EFÍMEROS

Reflexiones íntimas, soliloquios, monólogo de uno de los personajes del Teatro del Siglo de Oro. Se desarrollará en fachadas y balcones en las proximidades de los escenarios oficiales.

EXPOSICIÓN CARTELES DEL FESTIVAL

TEATRO CLÁSICO DE CÁCERES

DEL 1 AL 26 DE JUNIO
ENTRADA LIBRE

En relación con el 27 aniversario del Festival de Teatro Clásico de Cáceres, se podrá visitar en el Palacio de Carvajal, donde estarán expuestos los carteles de toda la trayectoria de dicho festival.

PALACIO DE CARVAJAL.
HORARIO HABITUAL
VISITAS AL PALACIO

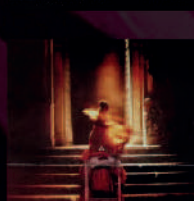
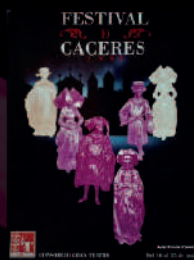

CINE ENTRE BAMBALINAS

FILMOTECA DE EXTREMADURA

16 DE JUNIO, 20:30 h

VIAJE A SILS MARÍA

Francia, 2014 • Duración: 124 min.
Dirección: Olivier Assayas

SINÓPSIS: Maria Enders (Binoche), 20 años después de hacerse famosa por su interpretación de Sigrid, el personaje que fascinó a Helena y la llevó al suicidio, deberá decidir si, ahora que se encuentra en la cima de su carrera profesional, quiere volver a aceptar un papel en la obra, esta vez interpretando a Helena.



23 DE JUNIO, 20:30 h

MACBETH

Reino Unido, 2015 • Duración: 113 min.
Dirección: Justin Kurzel

SINÓPSIS: Tras ganar una batalla decisiva, y recién ascendido por el rey Duncan (David Thewlis), el fiel Macbeth (Michael Fassbender), duque de Escocia, recibe de tres brujas denominadas 'Las Hermanas Fatídicas' la predicción de que será rey, aunque sin dejar descendencia.



PROGRAMACIÓN
SEPTIEMBRE · OCTUBRE
NOVIEMBRE · DICIEMBRE 2019



CONCHA VELASCO
REINA JUANA



JUNTA DE EXTREMADURA
AYUNTAMIENTO de Cáceres
DIPUTACIÓN DE CÁCERES



AUDICIÓN DE PROFESORES DEL I CURSO DE MÚSICA ANTIGUA DE CÁCERES

**VIERNES, 16 SEPTIEMBRE
20:30 - LIBRE > AFORO**

En el marco del primer Curso de Música Antigua de Cáceres, el próximo 16 de septiembre tendrá lugar una Audición de Profesores en el Gran Teatro de Cáceres. Se trata de una ocasión idónea para conocer el fabuloso patrimonio musical recuperado por la Asociación Extremeña para la Difusión de Música Antigua, en colaboración con la Fundación Extremeña de la Cultura y el Centro de las Artes Escénicas y de la Música de Extremadura.

Durante la audición se interpretarán obras procedentes de los archivos catedralicios de Guadalupe y de Badajoz que han sido casi en su totalidad, transcritas expresamente para esta ocasión. Además, serán tocadas con instrumentos de época o copias fidedignas de los mismos con criterios históricos de interpretación.



EN EL CAMINO, EXPECTATIVAS DE FUTURO DEL AULA DE DANZA

**DOMINGO, 18 DE SEPTIEMBRE
20:00 - LIBRE > AFORO**

Espectáculo compuesto de piezas cortas del Aula de Danza, UEx Dance Project y Danza 180° (Madrid).



GEN ROSSO

**VIERNES, 23 SEPTIEMBRE
21:00 - 12€ - 15€**

El Gen Rosso sube al escenario con su Concierto Acústico con una veintena de canciones extraídas de los casi 50 años de vida del grupo que proponen experiencias vividas a lo largo de los cinco continentes.

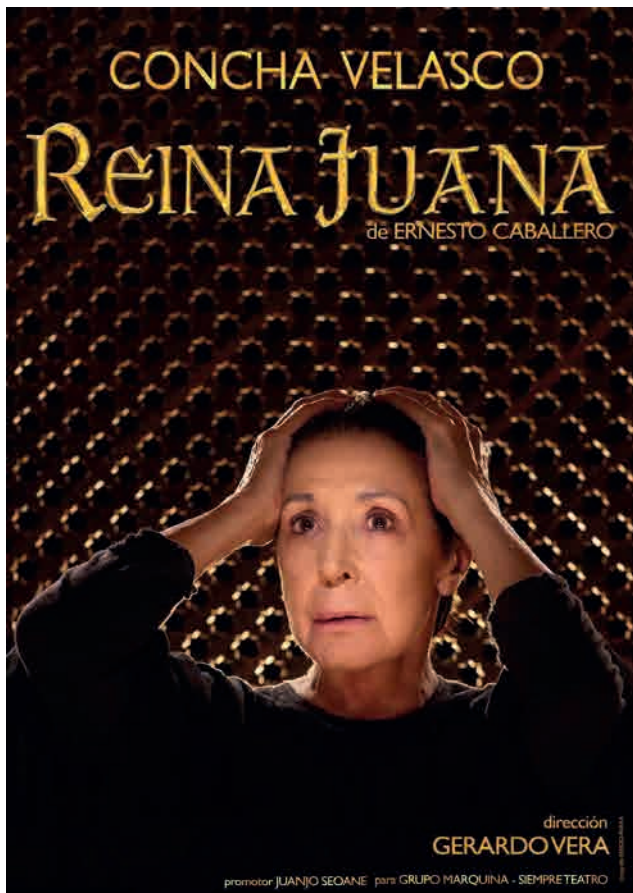

REINA JUANA CONCHA VELASCO

**SÁBADO, 24 DE SEPTIEMBRE -
18:30 Y 21:30 - 18€ - 22€ - 26€**

Concha Velasco se ha metido en la piel de mujeres únicas, como Santa Teresa o Hécuba, y ahora volverá a encarnar a otra mujer fascinante, Juana la Loca, en un monólogo escrito por Ernesto Caballero, que dirigirá Gerardo Vera y que estrena en 2016 en Sevilla.

El monólogo es un oratorio que Caballero presenta en el momento que la reina sabe que va a morir y hace una confesión en la que repasa toda su vida.

“Tengo una ilusión tremenda, estoy segura que va a ser uno de los personajes más importantes de mi vida. Ahora no paro de estudiar, me levanto a las 6 de la mañana para leer y me doy cuenta de lo poco que sé de historia, Juana la Loca es la gran desconocida”, explica la actriz.

“A media que iba escribiendo el monólogo y viendo la cara y los gestos del personaje iba pensando en Concha, porque necesitaba que el personaje tuviera vitalidad y alegría, deseo de reinventarse y de dejar las mazmorras, y eso solo lo podía hacerlo una actriz inmensa como es Concha Velasco” argumenta Ernesto Caballero.

La obra, que dirigirá otro grande de la escena, Gerardo Vera -con quien hasta ahora nunca había trabajado la actriz-, se estrenará en abril del 2016 en Sevilla y después se escenificará en Madrid, al teatro de la Abadía.

Pero antes, todo este año 2015 y hasta marzo de 2016, Concha Velasco seguirá interpretando Olivia y Eugenio por España, el exitoso montaje de José Carlos Plaza, en el que la actriz da vida a la madre de un chico con síndrome de Down.

“Ahí aparece un personaje que va más allá de las etiquetas, como la de ser un icono de la locura por amor -precisa Ernesto Caballero-. Fue una persona fascinante, muy sensible y culta con valores del Renacimiento, hablaba latín, francés, era música. Nació fuera de lugar y de su tiempo”.

Para el dramaturgo, Juana la Loca fue “objeto de linchamiento, como podría serlo hoy en las redes sociales. Se la condenó a una muerte civil a partir de la utilización interesada de sus brotes o arrebatos” dice. “Estuvo manipulada por su padre Fernando el Católico, por su marido Felipe el Hermoso y después por su hijo Carlos V”, precisa Caballero, quien subraya que la ficción le ha permitido especular y crear una figura a partir de una peripecia vital compleja que hace ver a un personaje “valiente y único, a una reina sola, un personaje que no se ajustó a los parámetros sociales de lo que se esperaba de ella”.



LOS CHICOS DEL CORO DE CINE

**DOMINGO, 25 DE SEPTIEMBRE -
20:30 - 20€ - 25€**

El nuevo trabajo de Los chicos del Coro de Saint Marc tendrá como título "De Cine" en un guiño al séptimo arte que consagró mundialmente al coro infantil de los Petits Chanteurs de Saint-Marc. Es además una recopilación de grandes canciones de la historia del cine.

El coro infantil de los Petits Chanteurs de Saint-Marc es un coro de niños fundado en septiembre de 1986 por Nicolás Porte, su director musical y director del coro.

Es un coro mixto constituido por 75-80 niños con edades comprendidas entre los nueve y los quince años, del colegio de Saint-Marc, en Lyon, Francia. Forman la escolanía de la basílica de Nôtre Dame de Fourvière desde 1995. Es considerado uno de los mejores coros de pequeños cantores de Europa.



THE HOLE

SESIONES: 15€ - 20€ - 27€

MIÉRCOLES, 28 DE SEPTIEMBRE A LAS 20:30 H.

JUEVES, 29 DE SEPTIEMBRE A LAS 20:30 H.

VIERNES, 30 DE SEPTIEMBRE A LAS 19:30 H.

VIERNES, 30 DE SEPTIEMBRE A LAS 22:30 H.

SÁBADO, 1 DE OCTUBRE A LAS 19:30 H.

SÁBADO, 1 DE OCTUBRE A LAS 22:30 H.

DOMINGO, 2 DE OCTUBRE A LAS 18:00 H.

DOMINGO, 2 DE OCTUBRE A LAS 20:45 H.

Más de un millón de espectadores han entrado ya en el Agujero sólo en España, haciendo que continuemos viajando con este show fresco y descarado; mezcla de cabaret, teatro, burlesque, circo, música y humor, en un tono divertido, canalla, provocador y muy sensual. Una experiencia inigualable, una gran fiesta que está poniendo patas arriba las noches de cada ciudad por la que pasa, subiendo la temperatura y el ánimo a sus espectadores.

The Hole, fruto de la colaboración entre YLLANA, LETSGO Y PACO LEÓN se estrena en 2011 y tras dos exitosas temporadas en Madrid, comenzó en 2013 una gira nacional con la que hemos colgado el cartel de "entradas agotadas" en prácticamente todas las ciudades visitadas. Además, hemos saltado el charco y hecho una temporada completa en México y Buenos Aires. En París, Milán y Colonia se les han puesto rojas las manos de aplaudirnos. Pronto estaremos en Roma, de nuevo en París y seguiremos conquistando otros países.



ORQUESTA DE EXTREMADURA SINFÓNICO 01

VIERNES, 7 DE OCTUBRE -
20:30 - 18€

Wolfgang Amadeus Mozart. Sinfonía nº 33

Anton Bruckner. Sinfonía nº 4 «Romántica»

Director: Salvador Mas



SIEMPRE ASÍ, GIRA CORAZÓN

SÁBADO, 8 DE OCTUBRE -
21:00 - 26€ - 31€ - 36€

El grupo sevillano "Siempre Así" vuelve al Gran Teatro de Cáceres para ofrecernos un gran concierto en el que nos traerán las canciones de su recién estrenado disco "Corazón" además de un recorrido por las canciones más populares de su extenso y exitoso repertorio.

Después de la gira triunfal que les ha llevado por los escenarios más importantes de la geografía española conmemorando su 20º Aniversario donde abarrotaron, entre otros, los teatros Compac y Rialto de la Gran Vía de Madrid (colgando el cartel de no hay billetes dos meses antes del concierto), el Nuevo Auditorio FIBES de Sevilla (dos días seguidos con más de 3000 personas cada día), el Teatro Cervantes de Málaga, López de Ayala de Badajoz, el Romea de Murcia, el Palau de la Música de Barcelona, el Palau de la Música de Valencia, los prestigiosos festivales Internacionales Millenni de Barcelona, Starlite de Marbella y el Festival Voces de Mujer de Teotuan (Marruecos), los "Siempre Así" llegan al Auditorium de Palma de Mallorca en una noche que será una fiesta única e inolvidable.

Una vez comience el espectáculo todos los problemas quedarán en el olvido durante las más de dos horas que dura su concierto. Con su inconfundible música que invita al baile, llenarán nuestros corazones de alegría, y público y artista se fundirán en un todo llamado "Siempre Así". Será una de esas ocasiones que nos brinda la vida para decir: "Yo estuve allí..."



COTI, PRESENTA CERCANÍAS Y CONFIDENCIAS

**MARTES, 11 DE OCTUBRE -
20:30 - 14€**

Gira Acústica 2016

Cercanías y confidencias es el proyecto más íntimo de Coti. Un concierto en el que desgranará su esencia de autor. Compositor y cantante creando una atmósfera íntima en la que el público y artista establecerá una conversación musical única. Saber porque y donde nació una canción es la esencia de este espectáculo. Es la primera vez que Coti se enfrenta solo a los temas que nos ha regalado a lo largo de su carrera con su piano y su guitarra. Sus canciones más conocidas y las más queridas por él, junto a canciones que ha compuesto para otro y alguna que otra sorpresa.

Organiza: CADENA100



HAPPY END, UNA COMEDIA MUY NEGRA

**VIERNES, 14 DE OCTUBRE -
20:30 - 12€ - 14€**

HappyEnd es una asociación clandestina que proporciona a los suicidas ayuda para llevar a cabo su propósito relacionándolos entre sí. A cambio de ayudar a suicidarse previamente a otra persona, HappyEnd se compromete a encontrar a otro individuo que le asista en el momento definitivo.

La Asociación ha florecido al amparo de la crisis, pero últimamente, los brotes verdes y un optimismo creciente han provocado que los suicidas empiecen a brillar por su ausencia. Es decir, mientras el mundo sale de la crisis, HappyEnd entra en ella...



RAPHAEL, MI GRAN NOCHE

**SÁBADO, 15 DE OCTUBRE -
20:00 - 8€ - 10€**

Dirección: José Antonio Reynaud

En esta trama llena de situaciones imposibles y comicidad se intercalan los temas más representativos de Raphael, junto con alguna joya musical menos conocida del artista, adaptados a la situación que vive el personaje en cada momento de la obra.

Raphael, mi gran noche es una obra de teatro, es un musical, es un concierto lleno de sentimientos, de recuerdos, de alegrías y penas, de ansias de alcanzar lo que más se quiere. Y con la moraleja de que, con talento y ganas se puede conseguir.



ORQUESTA DE EXTREMADURA, SINFÓNICO 02

**VIERNES, 21 DE OCTUBRE -
20:30 - 18€**

John Adams. Nixon en China. Chairman dances, foxtrot *
Piotr Ilich Tchaikovsky. Romeo y Julieta, obertura

Dimitri Shostakovich. Hamlet, música incidental * / * Primera audición por la Orquesta de Extremadura

Director: Josep Vicent / Artistas: Juan Echanove narrador



LA MUDANZA

**SÁBADO, 22 DE OCTUBRE -
20:30 - 8€ - 10€**

Dirección: João Mota / Cía: Perigallo Teatro

Texto e interpretación: Celia Nadal y Javier Manzanera

La Mudanza es una comedia que habla de todo aquel que tiene que abandonar su hogar, habla de lo absurdo que somos ligando nuestra identidad a cosas materiales. ¡Y todo en clave de comedia! Su mensaje es: "El mundo es la casa de quien no tiene una propia".



LA SIRENITA

**DOMINGO, 23 DE OCTUBRE -
18:30 - 10€ - 12€ - 15€**

Guión y dirección: Jesús Sanz-Sebastián

La Sirenita, una aventura ecológica, es un gran musical para toda la familia donde los personajes que creó el escritor Hans Christian Andersen nos contarán una de las mayores historias de amor aportando valores como la amistad pero sobre todo el cariño por la naturaleza y la importancia de su cuidado.

Una divertida aventura que va de la Tierra al fondo del mar con una cuidada puesta en escena, maravillosos vestuarios, marionetas y pelucas que crearán momentos inolvidables. Todo a ritmo de grandes números musicales que van desde el pop al soul en esta vuelta de tuerca del cuento clásico que tiene el objetivo de divertir, emocionar y educar a pequeños y mayores.



GALA HOMENAJE A LAS PERSONAS MAYORES DE CÁCERES, DIA DEL MAYOR

**JUEVES, 27 DE OCTUBRE -
17:00 - LIBRE > AFORO**

Gala de homenaje a las distintas personas mayores designadas por los Centros y Asociaciones de Mayores de Cáceres. Homenaje a D. Juan Carlos Fernández Rincón como reconocimiento a su trayectoria personal y labor social desarrollada en la ciudad de Cáceres por acuerdo del Consejo Sectorial del Mayor a fecha de 19 de Septiembre de 2016.

El acto estará amenizado por las actuaciones de las diferentes agrupaciones musicales de los hogares y asociaciones de Mayores de Cáceres.



ORQUESTA DE EXTREMADURA, CÁMARA 01

**VIERNES, 28 DE OCTUBRE -
20:30 - 18€**

Carlos Chávez. Toccata / Carlos Chávez. Tambuco / Rodolfo Halffter. Paquilitzli, Op. 46 / Carlos Cruz de Castro. Huéhuatl
Director: Víctor Segura director / Artistas: Grupo de percusión OEX/OJEX



CÁCERES IRISH FLEADH 2016, JEAN-MICHEL VEILLON & IVON RIOU

**SÁBADO, 29 DE OCTUBRE -
20:30 - 7€ - 8€**

Son un dúo sobradamente reconocido en el mundo folk. De origen bretón, la sutileza y la brillantez de su música nos trasladan a los lugares más inspiradores de las regiones de Irlanda, La Bretaña francesa, Escocia,...

IRISH FLEADH

Viernes 28, Sábado 29 y domingo 30

Un año más una cita obligada de los amantes del folk tiene lugar en Cáceres.

El festival internacional Cáceres Irish Fleadh cumple 13 años desde sus inicios.

Un gran cartel, con músicos renombrados en el panorama folk, conciertos en el Gran Teatro y en la plaza de Santa María. Talleres de baile e instrumentos, y sesiones repartidas por todo el casco histórico hace que este festival sea único en la península.

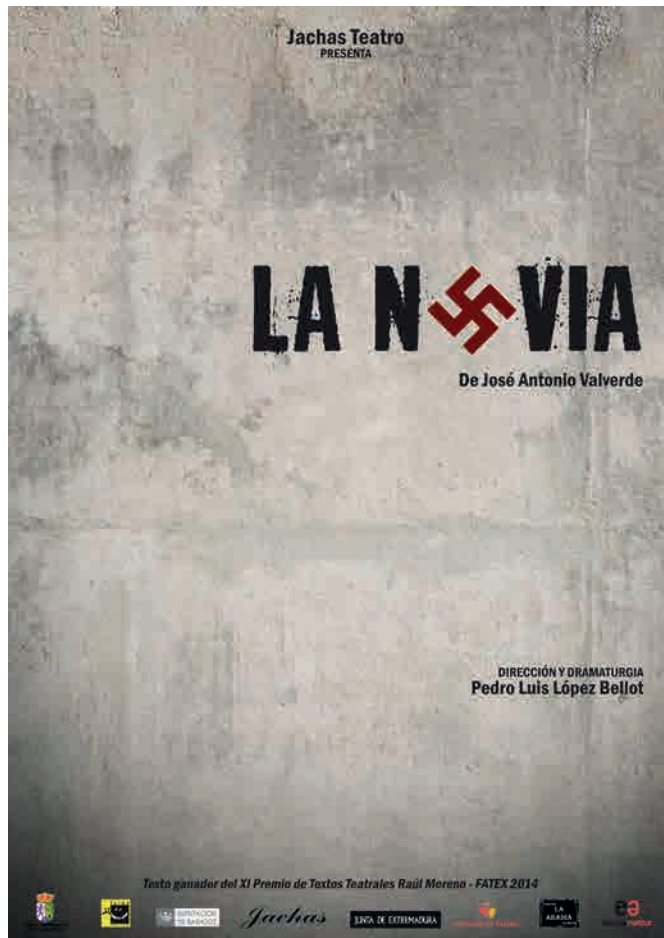

LA NOVIA, DE JOSÉ ANTONIO VALVERDE, MUESTRA DE TEATRO AMATEUR

**LUNES, 31 DE OCTUBRE -
20:30 - 3 €**

Dirección: Pedro Luis López Bellot

Grupo: Jachas Teatro

La Novia es un drama que ahonda en la oposición, en las raíces del odio, en las ideologías y la religión. Nos habla de amor, de traición, de guerra, de la sinrazón, de lo absurdo de la vida, de la derrota, del dolor y de lo patéticos que somos los humanos ante las necesidades que nos brinda la vida.

El fracaso del hombre.

En una fría sala de espera, nuestros protagonistas, Jaime y Pilar, esperan para ser recibidos por el Führer en una audiencia de estado pre-fijada por España y Alemania con el fin de casar a Hitler con Pilar Primo de Rivera.

Inspirada en hechos reales, el autor nos sitúa en la Alemania de 1938, con la Guerra Civil muy avanzada y el Régimen Alemán imponiendo su nuevo orden al mundo, orden, que estallaría en la Segunda Guerra Mundial.



CONTRA LA DEMOCRACIA

VIERNES, 4 DE NOVIEMBRE -
20:30 - 10€ - 12€ - 14€

Dirección: Antonio C. Guijosa

Compañía: Teatro del Noctámbulo

Contra la democracia son siete pequeñas obras que mezclan horror y comedia, siete momentos tan extraños como próximos, siete versiones surrealistas y contundentes sobre un engaño colectivo cada día más escandaloso... ¿Todavía hay alguien que crea que los ciudadanos gobernamos nuestra sociedad? A través de siete calidoscópicas que nos permiten renovar nuestra visión sobre uno de los temas esenciales para entender nuestra realidad, siete caramelos rellenos de ácido sulfúrico.



CATY PALMA, FLAMENCO PURA RAZA

SÁBADO, 5 DE NOVIEMBRE -
20:30 - 12€

FLAMENCO PURA RAZA, ES UN ESPECTACULO DONDE PODEMOS VER COMO SE PUEDE BAILAR Y SENTIR UN PROFUNDO SENTIMIENTO AL MUNDO ECUESTRE.

HEMOS TRANSFORMADO EL CANTE, EL TOQUE Y EL BAILE JUNTO A LA PURA RAZA ESPAÑOLA.

UNA MEZCLA DE SENTIMIENTOS QUE HACEN QUE LAS COREOGRAFÍAS SEAN PURO SENTIMIENTOS. DEMOSTRANDO QUE LA BUENA MUSICA UNIDA A LA PUREZA DEL FLAMENCO NO TIENE NI EDAD NI FRONTERAS.

CUENTA CON 7 MUSICOS DE PRIMERA LINEA EN DIRECTO, QUE CON SU CALIDAD LO CONVIERTEN EN UN INNOVADOR ESPECTACULO DE DANZA Y MUSICA.

COMPAÑIA DE BAILE FLAMENCO: CATY PALMA

TRASTO, TRUKA Y TROVA, EL MISTERIO DE LAS LETRAS PERDIDAS



**DOMINGO, 6 DE NOVIEMBRE -
18:00 - 8€ - 10€**

Dir: Laura García Cáceres / Cía: Chamaleon Producciones

Trasto y Truka se han quedado sin recreo y la Profesora Trova les ha pedido que escriban una historia fantástica en la que ellos mismos sean los protagonistas pero algo extraño ocurre cuando la profesora comienza a leer la historia de Truka. Algo que les llevará a investigar un misterio, el Misterio de las Letras Perdidas. Las letras están desapareciendo y Trasto, Truka y la Profesora Trova junto con sus amigos Triple y Trébol tendrán que averiguar por qué.



ORQUESTA DE EXTREMADURA, SINFÓNICO 03

**VIERNES, 11 DE NOVIEMBRE -
20:30 - 18€**

Jesús Torres. Tres pinturas velazqueñas * ** / Krzysztof Penderecki. Winterreise * / Igor Stravinsky. Petrushka, versión de 1.947 *

* Primera audición por la Orquesta de Extremadura / ** Premio de Composición de la Asociación AEOS-Fundación BBVA 2015
Director: Álvaro Albiach / Artistas: Radovan Vlatković trompa



PILAR BOYERO, POR SIEMPRE CARLOS CANO

**SÁBADO, 12 DE NOVIEMBRE -
20:30 - 10€ - 12€**

Un Homenaje que la artista cacereña ha rendido al cantautor granadino de la mano de su pianista y director musical Benjamín Torrijo. El concierto analizará la carrera de Carlos Cano acompañada por los músicos originales del artista.



La vida secreta de mamá

una comedia de Concha Rodríguez
dirigida por Sergio Gayol



LA VIDA SECRETA DE MAMÁ, DE CONCHA RODRÍGUEZ

**DOMINGO, 13 DE NOVIEMBRE -
19:00 - 8€ - 10€**

Dirección: Sergio Gayol / Compañía: La Estampa Teatro

Un matrimonio totalmente independizado de sus hijos –todos viven en ciudades bastante distantes del nido-, viviendo en paz y plenitud, reciben una horrible noticia: Su repelente yerno, según ellos, opta con grandes probabilidades en dirigir la empresa en la que el suegro lleva trabajando toda su vida y entre semana vivirá en la casa familiar. Ante tales hechos, se ven obligados a revelar la vida secreta de mamá, en la que nada es lo que parece y en la que el padre queda en flaco lugar. Todo menos ser descubierto en su vida socio-laboral. Mentiras y secretos familiares saldrán a la luz, para lo que intentarán utilizar todo tipo de medios, hasta los más sobrenaturales. Jaque mate a una familia al descubierto.

Las Charmantes

(Amelia David y Laura Moreira)

presentan:

De Cerca...pequeñeces



(Teatro del Absurdo y Su-realismo)

Texto original: Laura Moreira

Dirección: Las Charmantes

DE CERCA...PEQUEÑECES

**VIERNES, 18 DE NOVIEMBRE -
20:30 - 6€ - SALA DOS**

Dirección: Las Charmantes

Evarista y Prepuca terminan perdiendo su espacio, su pequeña zona de confort, su casa. Con la única compañía de sus enseres más preciados, su mesa camilla y Humphrey, una cría de jabalí disecada, deciden iniciar su peregrinaje hacia un campo de desahuciados, buscando la confirmación de una sociedad en declive en la que no existe espacio para la gente humilde y de la que ellas son la representación más plausible. "De Cerca...Pequeñeces" nos muestra ese deseo de pertenencia al grupo social que todo ser humano busca en determinado momento de su existencia y la sensación de desasosiego que provoca el encontrarse identificadas y reafirmadas en él.



EL QUIJOTE, EN UNA EUROPA DE DUELOS Y QUEBRANTOS

SÁBADO, 19 DE NOVIEMBRE - 20:30 - 5€

Espectáculo Benéfico

Don Quijote, desde la cama en que reposa las heridas de la batalla de los molinos, junto a Sancho, lucha contra una Europa sorda, ausente y cerrada a los refugiados, que a sus puertas ayudan a implorar y que aparecerán en una pesadilla a la que se enfrenta el hidalgo. ¿Sueño, despertar? Todo sucede en esa mágica línea que parece ficción, pero que tristemente es la cruda realidad. ¿Dónde estás Europa?

Denuncia social, ante una Europa que se muestra insensible ante la crisis migratoria más importante después de la II Guerra Mundial

A Beneficio de: Asociación Pro Fundación Escuela con Alma

La recaudación de este espectáculo, irá destinada al campo de refugiados de Thermópiles (Grecia), para cubrir necesidades básicas (comida, leche para bebés, etc.) por las dificultades que se prevén para este invierno.



MAE. MUESTRA IBÉRICA DE ARTES ESCÉNICAS

MARTES, 22 NOVIEMBRE - 21:30 - 4€
LA HISTORIA DEL SOLDADO

MIÉRCOLES, 23 NOVIEMBRE - 12:30 - 4€
OBJETOS ENCONTRADOS PERDIDOS

MIÉRCOLES, 23 NOVIEMBRE - 22:30 - 4€
1 DESEO

JUEVES, 24 NOVIEMBRE - 12:00 - 4€
SINERGIA

JUEVES, 24 NOVIEMBRE - 22:30 - 4€
REENCUENTRO

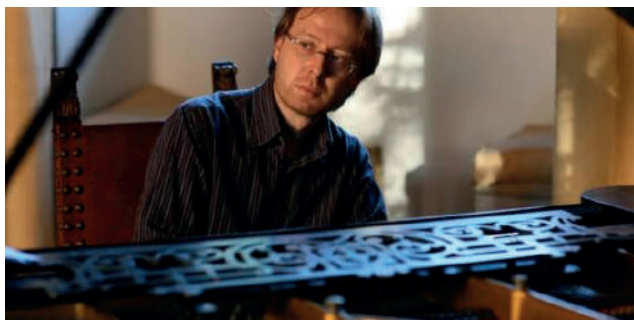

ORQUESTA DE EXTREMADURA SINFÓNICO 04

**VIERNES, 25 DE NOVIEMBRE -
20:30 - 18€**

Felix Mendelssohn. Sinfonía para cuerdas nº 7 *

Felix Mendelssohn. Concierto para piano nº 2 * / Juan Alfonso García. Tríptico para orquesta de cuerdas *

Wolfgang Amadeus Mozart. Sinfonía nº 38 «Praga» / * Primera audición por la Orquesta de Extremadura

Director: Álvaro Albiach director / Artistas: Roberto Prosseda piano



TENTACION-ES DE CÁCERES

**SÁBADO, 26 DE NOVIEMBRE -
10:00 - LIBRE>AFORO**

Demostración en vivo-Showcooking dirigida a medios de comunicación, estudiantes de las distintas Escuelas de Hostelería de la región, Denominaciones de Origen/Indicaciones Geográficas Protegidas, profesionales, turistas y público en general interesado en la gastronomía

Organiza: Área de Desarrollo y Turismo Sostenible. Excm. Diputación de Cáceres



XLII FESTIVAL FLAMENCO DE CÁCERES

**SÁBADO, 26 DE NOVIEMBRE -
20:00 - 15€**

El XLII Festival Flamenco de Cáceres-Edición 2016, llega a su cita anual. El cartel de Abigail Narváez y la presencia de Manuel Pajares y de Tomasa "La Macanita", avalan lo interesante del mismo. El título "Seguimos", corrobora la representación del flamenco y lo flamenco.



CONCIERTO CLAUSURA 30 ANIVERSARIO, BANDA STMO. CRISTO DEL HUMILLADERO

DOMINGO, 27 DE NOVIEMBRE - 12:30 - 3€

Concierto que servirá como colofón a un año repleto de actividades de esta formación, con motivo de la celebración del treinta Aniversario de la fundación de dicha banda.



EL VIEJO CELOSO

MIÉRCOLES, 30 DE NOVIEMBRE - 19:00 - 3€

Doña Lorenza es una joven casada por su familia con un viejo acomodado. El anciano, a sabiendas de que, por su edad, no puede cumplir con las obligaciones conyugales más íntimas, se ve acosado por los celos y mantiene a su esposa permanentemente encerrada en casa, sin poder relacionarse con nadie. Doña Lorenza, harta de esta situación, planea junto a su sobrina y una vecina, cometer adulterio en su propia casa.

Entremés de Cervantes en el que trata la posición de la mujer como individuo. En una época en la que eran poco más que objetos, en la que se consideraba que no tenían juicio y que estaban abocadas al placer por naturaleza, el autor reivindica la libertad y el libre albedrío de la mujer.

La Torre Teatro / Del CAMF de Alcuéscar / Espectáculo benéfico

Jueves 1 de Diciembre en el Gran Teatro de Cáceres

Hora: 20:30
Precio Entrada: 5,00€

Monologuistas de "EL RETABLO" Sergio Gutiérrez y Alex Bravo

"EL TIEMPO" de Isidro Timón
Actores: Ricardo Hurtado y Joseba Núñez del grupo de teatro Aldaba S.XII

"PICNIC" de Fernando Arrabal
Grupo Ratón de Biblioteca del colegio Paideuterion

"VAYA CONSULTORIO" grupo Las Emprendedoras de Bidea Moret

"LOS ÚLTIMOS DEL SOL" de Juan Copete
grupo de teatro Cambaluz-Ateneo

Conducido por JC. Cormales del grupo La Botella

Festival de Teatro Solidarios/as con el VIH

FESTIVAL DE TEATRO SOLIDARIO CON EL VIH

JUEVES, 1 DICIEMBRE - 20:30 - 5€

- Monologuistas Sergio Gutiérrez y Alex Bravo del grupo El Retablo
- Obra "El Tiempo" del autor Isidro Timón, interpretado por Ricardo Hurtado y Joseba Núñez del grupo de teatro Aldaba S.XII.
- Obra "Vaya Consultorio" interpretado por el grupo de teatro Las Emprendedoras de Aldea Moret.
- Obra "Picnic" del autor Fernando Arrabal, interpretado por el grupo de teatro El Ratón de Biblioteca del colegio Paideuterion.
- Obra "Los Últimos de Sol" del autor Juan Copete, interpretado por el grupo de teatro Cambaluz-Ateneo.

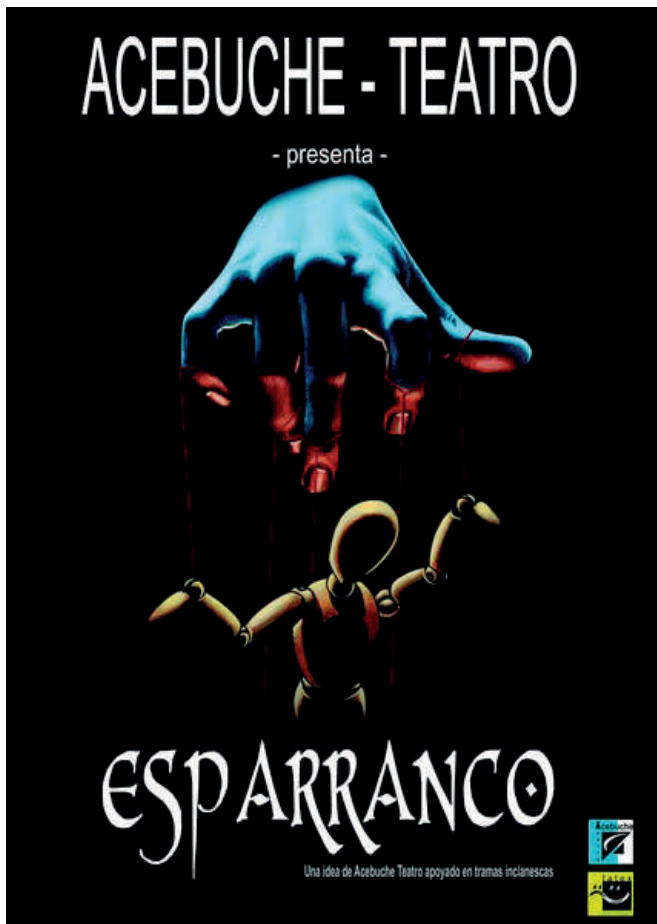

ESPARRANCO, MUESTRA DE TEATRO AMATEUR

**MARTES, 6 DE DICIEMBRE -
20:30 - 3€**

Dirección: Antonio Rodríguez Gordón

Grupo: Acebuche Teatro

Esparranco es un tejemaneje escénico empapado de gracejo y desvarío, borrachería, trapicheo carnal, usura: el ruedo ibérico en el albero de la realidad española deformada. Esparranco se desdobra en dos aguafuertes remendados que nos acercan a la engañifa y a la certeza, a reírnos y llorarnos de nosotros mismos, a mostrar el enjuague de la Espa-ñ-arranco.



XV DANZAMARATON DE EXTREMADURA 2016

SESIONES: 4€

SÁBADO, 10 DICIEMBRE A LAS 16:30 H.

SÁBADO, 10 DICIEMBRE A LAS 19:30 H.

DOMINGO, 11 DICIEMBRE A LAS 16:30 H.

DOMINGO, 11 DICIEMBRE A LAS 19:30 H.

LUNES, 12 DICIEMBRE A LAS 19:00 H.

El Danzamaratón es el escaparate perfecto para que grupos de danza, tanto profesionales como amateurs, de diversas procedencias, edades, niveles y estilos de danza muestren al público extremeño sus coreografías.

Organiza: A.C. Aula de Danza Extremadura

PROGRAMACIÓN
DICIEMBRE · ENERO
FEBRERO · MARZO

TRIBUTTO A
MECANO
Hija de la Luna

Johann Strauss
GRAN CONCIERTO DE
AÑO NUEVO

ROYAL
RUSSIAN
BALLET
**EL LAGO
DE LOS
CISNES**
Tchaikovsky - Petipa

**FAEMINO &
CANSADO**
¡QUIEN TUVO RETUVO



JUNTA DE EXTREMADURA
AYUNTAMIENTO de CÁCERES
DIPUTACIÓN DE CÁCERES



GALA DE NAVIDAD, CONSERVATORIO ELEMENTAL DE DANZA

**MIÉRCOLES, 14 DE DICIEMBRE -
19:30 - LIBRE > AFORO**

Gala de Navidad "Conservatorio Elemental de Danza "El Brocense"

Esta Gala e Navidad Consta de dos partes, una primera parte donde se mostrarán diferentes coreografías y variaciones del Repertorio de Danza Clásica y una segunda parte donde se bailará el ballet completo en un acto "LAS SILFIDES". (Taller realizado e impartido por la profesora Montserrat Franco Pérez)



GALA DE NAVIDAD ESCUELA DE BAILE FLAMENCO CATY PALMA

**JUEVES, 15 DE DICIEMBRE -
19:30 - 1€**

Gala exhibición de la Escuela de Baile Flamenco Caty Palma, muestra de arte flamenco en

el baile: tangos, sevillanas, rumbas, martinets, alegrías.... palos bailados por el alumnado de la prestigiosa Escuela de Baile Flamenco Caty Palma.

Además se realizará una pequeña muestra de otras actividades impartidas en la escuela como Danza Oriental, Capoeira, Zumba Fitness y Zumba Kids.

La Torre Teatro / Del CAMF de Alcuéscar / Espectáculo benéfico



LA NEGRA, COLORES

**VIERNES, 16 DE DICIEMBRE -
21:00 - 10€ - 15€**

La Negra presenta Colores su tercer trabajo discográfico y su puesta en escena más ambiciosa, la artista es conocida por la intensidad de sus conciertos y la capacidad de crear una atmosfera de comunión constante.

La acompañan Juan Fernandez el Panky a la guitarra, Josue Ronkio al bajo, los teclados y coros a cargo de Tony Romero y la batería de David Axel Bao.



JORGE LUENGO PRESENTA, DESAFÍO MENTAL

**SÁBADO, 17 DE DICIEMBRE -
20:30 - 8€ - 10€ - 12€**

Con 'Desafío mental', damos un paso más allá y nos introducimos en el mundo del mentalismo con el mejor anfitrión posible, Jorge Luengo, una eminencia mundial de magia que estamos seguros de que no dejará a nadie indiferente.

La gran habilidad de Jorge con las manos, su agilidad mental, su capacidad para observar hasta el más mínimo detalle, su gran conocimiento de la mente humana y sudominio del lenguaje corporal convierten a Luengo en una persona única y especial capaz de lograr cosas increíbles.

"Cualquiera puede llegar a prever comportamientos de los otros si logra llegar hasta campos de la mente que normalmente ignoramos. Mi objetivo es guiar a los espectadores para que descubran el poder de su mente. Cómo llegar al subconsciente de las personas para influir en sus elecciones es un secreto que me guardo para mí", explica Jorge Luengo sobre su capacidad como mentalismo.



CONCIERTO DE NAVIDAD

**MARTES, 20 DE DICIEMBRE -
20:00 - LIBRE>AFORO**

Como es habitual al final de cada trimestre, realizamos el concierto de Navidad con nuestras grandes agrupaciones musicales. En esta ocasión participará la Banda y Orquesta II de Enseñanzas Profesionales y la Orquesta de 4º curso de Enseñanzas Elementales.

Con este concierto anual despedimos el primer trimestre de curso y en él mostramos el repertorio estudiado durante este tiempo. Una pequeña/gran muestra de algunas de nuestras grandes agrupaciones que por primera vez se realiza en el Gran Teatro de Cáceres, lo cual supone una oportunidad y un reto añadido para cerca de ciento cincuenta alumnos que participan en distintas formaciones instrumentales

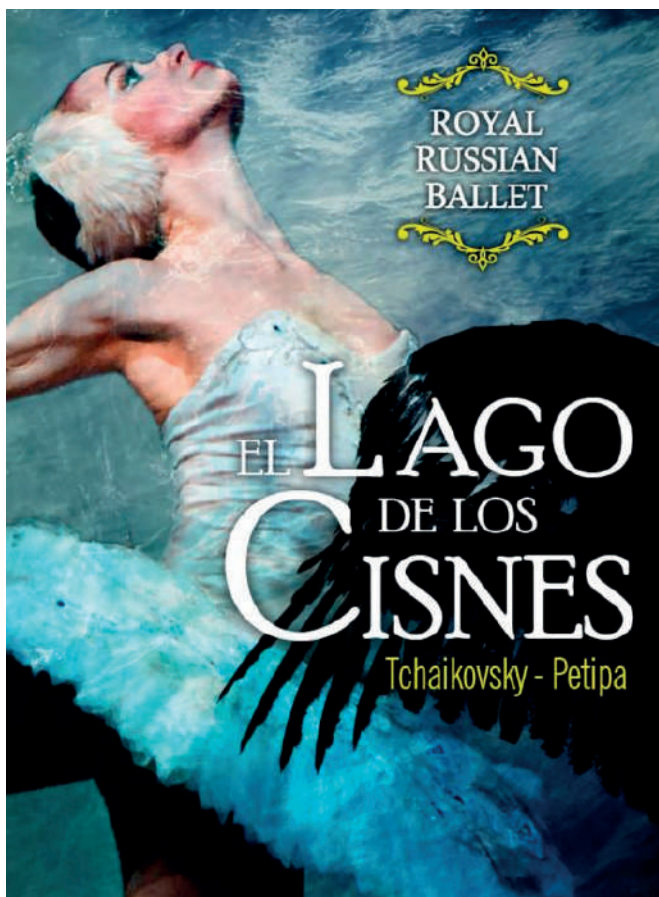

EL LAGO DE LOS CISNES, ROYAL RUSSIAN BALLET

**JUEVES, 22 DE DICIEMBRE -
20:30 - 29€**

Una cautivadora historia de amor (un príncipe, una hermosa joven transformada en cisne por el conjuro de un brujo, un engaño mortal...), el virtuoso doble papel de Odette / Odile, la fuerza de la música de Tchaikovsky, y uno de los más grandes pas de deux del repertorio del ballet convierten El Lago de los Cisnes en una experiencia única.

El prestigioso Royal Russian Ballet captura toda la belleza y el drama del auténtico ballet romántico, un clásico atemporal que apela a cualquier generación.



MEHSTURA, MUJERES DEL FLAMENCO

**VIERNES, 23 DE DICIEMBRE -
21:00 - 12€ - 15€ - 18€**

Si uno se para a reflexionar mínimamente sobre la vida puede darse cuenta de la mezcla de sensaciones que día a día nos regala. Esta mezcla de sensaciones es lo que quiere transmitir "Mehstura" a través de un arte tan vivo como el Flamenco.

Para ello, las siete jóvenes mujeres que componen el espectáculo se valen del sonido, del color y del movimiento, además de su feminidad para reivindicar el papel que ha tenido la mujer a lo largo de la historia flamenca en la que aún tiene que seguir demostrando su valía. El encargado de ordenar todas estas sensaciones es el coreógrafo y bailaror Jesús Ortega cuyo trabajo es reconocido en el panorama internacional no sólo por su particular estilo en el baile sino por su personal visión de la escenografía flamenca. "Mehstura" es la vida hecha Flamenco.



EL FEO DE LA CHARCA, VERSIÓN LIBRE DEL PATITO FEO

**LUNES, 26 DE DICIEMBRE -
18:30 - 7€**

"...Encontrar un espectáculo teatral cuyo objetivo sea hacer pensar, es difícil. Encontrar un espectáculo para niños que intente que sus espectadores se emocionen y piensen es doblemente difícil. Ese es el mayor mérito de la obra que nos visita. El feo de la charca es diferente, no se conforma con que los niños griten desafortadamente, es más, no busca ese tipo de participación. En El Feo de la charca los niños disfrutaron de la emoción, del humor, del pensamiento. Un canto a la tolerancia, a la aceptación del diferente..."

Dirección: Carlos Schwaderer

Compañía: Grupo Sauco

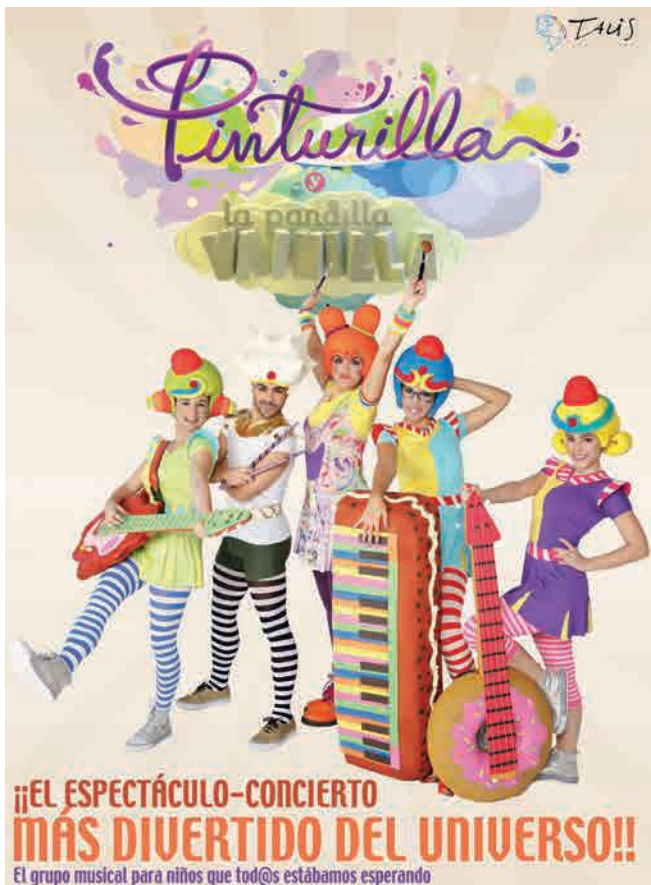

PINTURILLA Y LA PANDILLA VAINILLA

**MIÉRCOLES, 28 DE DICIEMBRE -
18:30 - 10€**

El mundo de los sueños siempre ha sido un referente para los más pequeños. Cuando duermen, su imaginación se despierta para volar a otros mundos, y aunque esa vulnerabilidad solo está protegida por una manta, la noche se convierte en el mejor momento para vivir grandes historias.

Pinturilla, la protagonista de este espectáculo-concierto, será la responsable de visitar a los más pequeños mientras duermen para meterse dentro de sus cabezas. Ella se encarga de borrar las pesadillas, consigue que los sueños se transformen en aventuras de colores y moldea lo que ocurre como si fuera plastilina. Es la 'guardiana de las llaves' que los niños necesitan para abrir la puerta hacia el Mundo de los Sueños.



FRANQUETE, UN VIAJE ATRAVES DEL HUMOR

**JUEVES, 29 DE DICIEMBRE -
20:30 - 5€**

Un año más, Franquete nos trae un especial de Navidad con la colaboración de otros artistas como Isabel Caballero con sus villancicos, Tomás Paredes con sus imitaciones y el actor Teyo Rodríguez.

También este año, Franquete colabora con la AECC



LA MARAVILLOSA HISTORIA DE LA BELLA DURMIENTE

**VIERNES, 30 DE DICIEMBRE -
18:30 - 12€ - 15€**

La malvada bruja Malicia ha cumplido su encantamiento y ha sumido a la princesa Alba en un eterno sueño, solo las hadas podrán otorgar algo de esperanza para la bella durmiente buscando a un príncipe que le despierte con un beso de amor verdadero. Pero todo se complica cuando el príncipe que encuentran las tres hadas resulta no ser como ellas esperaban pues carece de memoria y ni siquiera sabe él quién es.

Informe anual general 2016

1	Fecha: 02/01/16 Hora: 21:30	Compañía: oscar Trigo Rubio Espectáculo: DIONI D'AMARAL Lugar: Sala 2	CIF: 28959820Z	Nº Espectadores: 108 Nº Invitaciones: 0 Total: 108	% ocupación: 63,53
	Taq. efec.: 592,00 Taq. tarj.: 80,00 Taq. tran.: 0,00 Online: 192,00 Bono: 0,00 TOTAL: 864,00	Actividad: Otras Músicas	Patrocinio: A taquilla Tipo taq.: Informatizada	¿Taq. para Consorcio? ¿Infantil?	NO NO
	Observaciones:				
2	Fecha: 03/01/16 Hora: 18:00	Compañía: EUROSPECTACLES SRAL Espectáculo: MISSISSIPI GOSPEL CHOIR Lugar: Sala principal	CIF: N 0392569 J	Nº Espectadores: 187 Nº Invitaciones: 38 Total: 225	% ocupación: 39,82
	Taq. efec.: 1.336,50 Taq. tarj.: 1.782,00 Taq. tran.: 0,00 Online: 1.836,00 Bono: 0,00 TOTAL: 4.954,50	Actividad: Otras Músicas	Patrocinio: A taquilla Tipo taq.: Informatizada	¿Taq. para Consorcio? ¿Infantil?	NO NO
	Observaciones:				
3	Fecha: 04/01/16 Hora: 17:30	Compañía: Guti Producciones S.L. Espectáculo: CAPERUCITA ROJA, EL MUSICAL Lugar: Sala principal	CIF: B82495003	Nº Espectadores: 440 Nº Invitaciones: 20 Total: 460	% ocupación: 81,42
	Taq. efec.: 1.317,00 Taq. tarj.: 1.122,00 Taq. tran.: 0,00 Online: 1.730,00 Bono: 0,00 TOTAL: 4.169,00	Actividad: Infantil	Patrocinio: A taquilla Tipo taq.: Informatizada	¿Taq. para Consorcio? ¿Infantil?	NO SI
	Observaciones:				
4	Fecha: 04/01/16 Hora: 19:30	Compañía: Guti Producciones S.L. Espectáculo: CAPERUCITA ROJA, EL MUSICAL Lugar: Sala principal	CIF: B82495003	Nº Espectadores: 245 Nº Invitaciones: 19 Total: 264	% ocupación: 46,73
	Taq. efec.: 644,00 Taq. tarj.: 508,00 Taq. tran.: 0,00 Online: 1.077,00 Bono: 0,00 TOTAL: 2.229,00	Actividad: Infantil	Patrocinio: A taquilla Tipo taq.: Informatizada	¿Taq. para Consorcio? ¿Infantil?	NO SI
	Observaciones:				
5	Fecha: 06/01/16 Hora: 19:00	Compañía: DIFFUSIO ARTES ESCENICAS S.L.U. Espectáculo: EL LAGO DE LOS CISNES Lugar: Sala principal	CIF: B86658663	Nº Espectadores: 396 Nº Invitaciones: 20 Total: 416	% ocupación: 73,63
	Taq. efec.: 3.571,60 Taq. tarj.: 3.489,00 Taq. tran.: 0,00 Online: 4.434,00 Bono: 0,00 TOTAL: 11.494,60	Actividad: Danza	Patrocinio: A taquilla Tipo taq.: Informatizada	¿Taq. para Consorcio? ¿Infantil?	NO NO
	Observaciones:				
6	Fecha: 08/01/16 Hora: 21:00	Compañía: EUROSPECTACLES SRAL Espectáculo: JOHANN STRAUSS: GRAN CONCIERTO DE AÑO NUEVO Lugar: Sala principal	CIF: N 0392569 J	Nº Espectadores: 366 Nº Invitaciones: 54 Total: 420	% ocupación: 74,34
	Taq. efec.: 2.523,00 Taq. tarj.: 3.436,50 Taq. tran.: 0,00 Online: 4.451,50 Bono: 0,00 TOTAL: 10.411,00	Actividad: Otras Músicas	Patrocinio: A taquilla Tipo taq.: Informatizada	¿Taq. para Consorcio? ¿Infantil?	NO NO
	Observaciones:				
7	Fecha: 09/01/16 Hora: 20:30	Compañía: Cooperativa de Artistas Emergentes S.COOP.MAD. Espectáculo: KAFKA ENAMORADO Lugar: Sala principal	CIF: F86532991	Nº Espectadores: 82 Nº Invitaciones: 13 Total: 95	% ocupación: 16,81
	Taq. efec.: 735,00 Taq. tarj.: 30,00 Taq. tran.: 0,00 Online: 135,00 Bono: 0,00 TOTAL: 900,00	Actividad: Teatro	Patrocinio: A taquilla Tipo taq.: Informatizada	¿Taq. para Consorcio? ¿Infantil?	NO NO
	Observaciones:				

8	Fecha: 10/01/16 Hora: 18:30	Compañía: TONI BRIGHT Espectáculo: TONI BRIGHT Lugar: Sala principal	CIF: 74225839D	Actividad: Otras Actividades	Nº Espectadores: 384 Nº Invitaciones: 25 Total: 409	% ocupación: 72,39
	Taq. efec.: 1.554,50	Taq. tarj.: 369,50	Taq. tran.: 0,00	Online: 1.398,50	Bono: 0,00	TOTAL: 3.322,50
	Observaciones:	Patrocinio: A taquilla Tipo taq.: Informatizada	¿Taq. para Consorcio? ¿Infantil?	NO NO		
9	Fecha: 11/01/16 Hora: 09:45	Compañía: RECURSOS EDUCATIVOS S.L. Espectáculo: L'avare Lugar: Sala principal	CIF: B81200651	Actividad: Concertadas	Nº Espectadores: 266 Nº Invitaciones: 0 Total: 266	% ocupación: 66,50
	Taq. efec.: 0,00	Taq. tarj.: 0,00	Taq. tran.: 0,00	Online: 0,00	Bono: 0,00	TOTAL: 0,00
	Observaciones:	Patrocinio: A taquilla Tipo taq.: Sin taquilla	¿Taq. para Consorcio? ¿Infantil?	NO SI		
10	Fecha: 11/01/16 Hora: 11:30	Compañía: RECURSOS EDUCATIVOS S.L. Espectáculo: L'avare Lugar: Sala principal	CIF: B81200651	Actividad: Concertadas	Nº Espectadores: 260 Nº Invitaciones: 0 Total: 260	% ocupación: 65,00
	Taq. efec.: 0,00	Taq. tarj.: 0,00	Taq. tran.: 0,00	Online: 0,00	Bono: 0,00	TOTAL: 0,00
	Observaciones:	Patrocinio: A taquilla Tipo taq.: Sin taquilla	¿Taq. para Consorcio? ¿Infantil?	NO SI		
11	Fecha: 15/01/16 Hora: 20:30	Compañía: FUNDACION ORQUESTA DE EXTREMADURA Espectáculo: ORQUESTA DE EXTREMADURA Lugar: Sala principal	CIF: G 06357065	Actividad:	Nº Espectadores: 305 Nº Invitaciones: 0 Total: 305	% ocupación: 53,98
	Taq. efec.: 0,00	Taq. tarj.: 0,00	Taq. tran.: 0,00	Online: 0,00	Bono: 0,00	TOTAL: 0,00
	Observaciones:	Patrocinio: A taquilla Tipo taq.: Sin taquilla	¿Taq. para Consorcio? ¿Infantil?	NO NO		
12	Fecha: 16/01/16 Hora: 20:30	Compañía: ATAKAMA TEATRO Espectáculo: MALDITA ARMADURA Lugar: Sala principal	CIF: 28942925R	Actividad: Teatro	Nº Espectadores: 298 Nº Invitaciones: 25 Total: 323	% ocupación: 57,17
	Taq. efec.: 1.170,00	Taq. tarj.: 226,00	Taq. tran.: 0,00	Online: 1.096,00	Bono: 0,00	TOTAL: 2.492,00
	Observaciones:	Patrocinio: A taquilla Tipo taq.: Informatizada	¿Taq. para Consorcio? ¿Infantil?	NO NO		
13	Fecha: 17/01/16 Hora: 18:00	Compañía: KARLIK DANZA TEATRO Espectáculo: EL CHEF CHOP CHOP Y EL TIK TAK DE FIDELIA Lugar: Sala principal	CIF: 7003504G	Actividad: Infantil	Nº Espectadores: 137 Nº Invitaciones: 22 Total: 159	% ocupación: 28,14
	Taq. efec.: 330,00	Taq. tarj.: 90,00	Taq. tran.: 0,00	Online: 282,00	Bono: 0,00	TOTAL: 702,00
	Observaciones:	Patrocinio: A taquilla Tipo taq.: Informatizada	¿Taq. para Consorcio? ¿Infantil?	NO SI		
14	Fecha: 21/01/16 Hora: 20:30	Compañía: Ricardo HURTADO Muñoz Espectáculo: ALUBIAS CON CHORIZO Lugar: Sala principal	CIF: 06925234A	Actividad: Teatro	Nº Espectadores: 298 Nº Invitaciones: 8 Total: 306	% ocupación: 54,16
	Taq. efec.: 868,00	Taq. tarj.: 48,00	Taq. tran.: 0,00	Online: 272,00	Bono: 0,00	TOTAL: 1.188,00
	Observaciones:	Patrocinio: A taquilla Tipo taq.: Informatizada	¿Taq. para Consorcio? ¿Infantil?	NO NO		
15	Fecha: 22/01/16 Hora: 22:00	Compañía: Carlos Ortiz Perez Espectáculo: ROZALÉN Lugar: Sala principal	CIF: 2893972S	Actividad: Otras Músicas	Nº Espectadores: 540 Nº Invitaciones: 27 Total: 567	% ocupación: 100,35
	Taq. efec.: 1.322,00	Taq. tarj.: 1.460,00	Taq. tran.: 0,00	Online: 6.701,00	Bono: 0,00	TOTAL: 9.483,00
	Observaciones:	Patrocinio: A taquilla Tipo taq.: Informatizada	¿Taq. para Consorcio? ¿Infantil?	NO NO		

16	Fecha: 23/01/16 Hora: 17:00	Compañía: JESUS DE CRISTINA LOPEZ Espectáculo: EL LIBRO DE LA SELVA Lugar: Sala principal	CIF: 02845038F	Nº Espectadores: 0 Nº Invitaciones: 0 Total: 0	% ocupación:
	Taq. efec.: 0,00 Taq. tarj.: 0,00 Taq. tran.: 0,00 Online: 0,00 Bono: 0,00 TOTAL: 0,00	Actividad: Infantil	Patrocinio: A taquilla Tipo taq.: Informatizada	¿Taq. para Consorcio? ¿Infantil?	NO NO
	Observaciones: SUSPENDIDO				
17	Fecha: 23/01/16 Hora: 19:30	Compañía: JESUS DE CRISTINA LOPEZ Espectáculo: EL LIBRO DE LA SELVA Lugar: Sala principal	CIF: 02845038F	Nº Espectadores: 0 Nº Invitaciones: 0 Total: 0	% ocupación:
	Taq. efec.: 0,00 Taq. tarj.: 0,00 Taq. tran.: 0,00 Online: 0,00 Bono: 0,00 TOTAL: 0,00	Actividad: Infantil	Patrocinio: A taquilla Tipo taq.: Informatizada	¿Taq. para Consorcio? ¿Infantil?	NO NO
	Observaciones: SUSPENDIDO				
18	Fecha: 23/01/16 Hora: 22:00	Compañía: LUA GRAMER Espectáculo: LÚA GRAMER Lugar: Sala 2	CIF: 8864283Z	Nº Espectadores: 29 Nº Invitaciones: 0 Total: 29	% ocupación: 17,06
	Taq. efec.: 78,00 Taq. tarj.: 0,00 Taq. tran.: 0,00 Online: 9,00 Bono: 0,00 TOTAL: 87,00	Actividad: Otras Músicas	Patrocinio: A taquilla Tipo taq.: Informatizada	¿Taq. para Consorcio? ¿Infantil?	NO NO
	Observaciones:				
19	Fecha: 24/01/16 Hora: 20:30	Compañía: PENTACION S.A. Espectáculo: ATCHUSSS!! Lugar: Sala principal	CIF: A 78774577	Nº Espectadores: 340 Nº Invitaciones: 24 Total: 364	% ocupación: 64,42
	Taq. efec.: 2.379,00 Taq. tarj.: 2.388,00 Taq. tran.: 0,00 Online: 2.650,00 Bono: 0,00 TOTAL: 7.417,00	Actividad: Teatro	Patrocinio: A taquilla Tipo taq.: Informatizada	¿Taq. para Consorcio? ¿Infantil?	NO NO
	Observaciones:				
20	Fecha: 25/01/16 Hora: 09:45	Compañía: RECURSOS EDUCATIVOS S.L. Espectáculo: 20.000 LENGUAS Lugar: Sala principal	CIF: B81200651	Nº Espectadores: 341 Nº Invitaciones: 0 Total: 341	% ocupación: 85,25
	Taq. efec.: 0,00 Taq. tarj.: 0,00 Taq. tran.: 0,00 Online: 0,00 Bono: 0,00 TOTAL: 0,00	Actividad: Concertadas	Patrocinio: A taquilla Tipo taq.: Sin taquilla	¿Taq. para Consorcio? ¿Infantil?	NO SI
	Observaciones:				
21	Fecha: 25/01/16 Hora: 11:30	Compañía: RECURSOS EDUCATIVOS S.L. Espectáculo: 20.000 LENGUAS Lugar: Sala principal	CIF: B81200651	Nº Espectadores: 196 Nº Invitaciones: 0 Total: 196	% ocupación: 59,39
	Taq. efec.: 0,00 Taq. tarj.: 0,00 Taq. tran.: 0,00 Online: 0,00 Bono: 0,00 TOTAL: 0,00	Actividad: Concertadas	Patrocinio: A taquilla Tipo taq.: Sin taquilla	¿Taq. para Consorcio? ¿Infantil?	NO SI
	Observaciones:				
22	Fecha: 28/01/16 Hora: 20:30	Compañía: Escuela superior de Arte Dramatico de Extremadura Espectáculo: EL GRAN MERCADO DEL MUNDO Lugar: Sala principal	CIF: S-1000278J	Nº Espectadores: 328 Nº Invitaciones: 0 Total: 328	% ocupación: 58,05
	Taq. efec.: 0,00 Taq. tarj.: 0,00 Taq. tran.: 0,00 Online: 0,00 Bono: 0,00 TOTAL: 0,00	Actividad: Teatro	Patrocinio: A taquilla Tipo taq.: Sin taquilla	¿Taq. para Consorcio? ¿Infantil?	NO NO
	Observaciones:				
23	Fecha: 29/01/16 Hora: 20:30	Compañía: FUNDACION ORQUESTA DE EXTREMADURA Espectáculo: ORQUESTA DE EXTREMADURA Lugar: Sala principal	CIF: G 06357065	Nº Espectadores: 340 Nº Invitaciones: 0 Total: 340	% ocupación: 60,18
	Taq. efec.: 0,00 Taq. tarj.: 0,00 Taq. tran.: 0,00 Online: 0,00 Bono: 0,00 TOTAL: 0,00	Actividad: Otras Músicas	Patrocinio: A taquilla Tipo taq.: Sin taquilla	¿Taq. para Consorcio? ¿Infantil?	NO NO
	Observaciones:				

24	Fecha: 30/01/16 Hora: 20:30	Compañía: ENTREARTE AL-BADULAQUE S.L. Espectáculo: LAS EXPERTAS Lugar: Sala principal	CIF: B84008846	Nº Espectadores: 134 Nº Invitaciones: 18 Total: 152	% ocupación: 26,90				
	Taq. efec.: 444,00	Taq. tarj.: 256,00	Taq. tran.: 0,00	Online: 358,00	Bono: 0,00	TOTAL: 1.058,00	Patrocinio: A taquilla Tipo taq.: Informatizada	¿Taq. para Consorcio? ¿Infantil?	NO NO
	Observaciones:								
25	Fecha: 30/01/16 Hora: 22:30	Compañía: Carlos Ortiz Perez Espectáculo: ALEXANDRE LACAZE Lugar: Sala 2	CIF: 28939972S	Nº Espectadores: 37 Nº Invitaciones: 0 Total: 37	% ocupación: 21,76				
	Taq. efec.: 180,00	Taq. tarj.: 48,00	Taq. tran.: 0,00	Online: 36,00	Bono: 0,00	TOTAL: 264,00	Patrocinio: A taquilla Tipo taq.: Informatizada	¿Taq. para Consorcio? ¿Infantil?	NO NO
	Observaciones:								
26	Fecha: 31/01/16 Hora: 18:30	Compañía: LA ESCALERA DE TIJERA Espectáculo: RATONES Lugar: Sala principal	CIF: 28950940N	Nº Espectadores: 503 Nº Invitaciones: 19 Total: 522	% ocupación: 92,39				
	Taq. efec.: 748,00	Taq. tarj.: 477,50	Taq. tran.: 0,00	Online: 1.340,50	Bono: 0,00	TOTAL: 2.566,00	Patrocinio: A taquilla Tipo taq.: Informatizada	¿Taq. para Consorcio? ¿Infantil?	NO SI
	Observaciones:								
27	Fecha: 01/02/16 Hora: 09:45	Compañía: RECURSOS EDUCATIVOS S.L. Espectáculo: LA CELESTINA Lugar: Sala principal	CIF: B81200651	Nº Espectadores: 305 Nº Invitaciones: 0 Total: 305	% ocupación: 76,25				
	Taq. efec.: 0,00	Taq. tarj.: 0,00	Taq. tran.: 0,00	Online: 0,00	Bono: 0,00	TOTAL: 0,00	Patrocinio: A taquilla Tipo taq.: Sin taquilla	¿Taq. para Consorcio? ¿Infantil?	NO SI
	Observaciones:								
28	Fecha: 01/02/16 Hora: 11:30	Compañía: RECURSOS EDUCATIVOS S.L. Espectáculo: LA CELESTINA Lugar: Sala principal	CIF: B81200651	Nº Espectadores: 370 Nº Invitaciones: 0 Total: 370	% ocupación: 92,50				
	Taq. efec.: 0,00	Taq. tarj.: 0,00	Taq. tran.: 0,00	Online: 0,00	Bono: 0,00	TOTAL: 0,00	Patrocinio: A taquilla Tipo taq.: Sin taquilla	¿Taq. para Consorcio? ¿Infantil?	NO SI
	Observaciones:								
29	Fecha: 05/02/16 Hora: 20:30	Compañía: ZIRCUS ANIMACIONES.L. Espectáculo: WORKERS 1929 Lugar: Sala principal	CIF: B10371821	Nº Espectadores: 119 Nº Invitaciones: 19 Total: 138	% ocupación: 24,42				
	Taq. efec.: 510,00	Taq. tarj.: 126,00	Taq. tran.: 0,00	Online: 540,00	Bono: 0,00	TOTAL: 1.176,00	Patrocinio: A taquilla Tipo taq.: Informatizada	¿Taq. para Consorcio? ¿Infantil?	NO NO
	Observaciones:								
30	Fecha: 06/02/16 Hora: 20:30	Compañía: Carlos Ortiz Perez Espectáculo: MALEVAJE, GIRA 30 ANIVERSARIO. Lugar: Sala principal	CIF: 28939972S	Nº Espectadores: 216 Nº Invitaciones: 13 Total: 229	% ocupación: 40,53				
	Taq. efec.: 1.557,00	Taq. tarj.: 1.180,00	Taq. tran.: 0,00	Online: 1.602,00	Bono: 0,00	TOTAL: 4.339,00	Patrocinio: A taquilla Tipo taq.: Informatizada	¿Taq. para Consorcio? ¿Infantil?	NO NO
	Observaciones:								
31	Fecha: 07/02/16 Hora: 12:00	Compañía: ASCENI_THEATRE Espectáculo: NINONITA Y CESÁREO EN EL MISTERIO DE LOS JUEGOS PERDIDOS Lugar: Sala principal	CIF: 28959117R	Nº Espectadores: 185 Nº Invitaciones: 11 Total: 196	% ocupación: 34,69				
	Taq. efec.: 401,00	Taq. tarj.: 204,00	Taq. tran.: 0,00	Online: 672,00	Bono: 0,00	TOTAL: 1.277,00	Patrocinio: A taquilla Tipo taq.: Informatizada	¿Taq. para Consorcio? ¿Infantil?	NO SI
	Observaciones:								

32	Fecha: 11/02/16 Hora: 20:30	Compañía: Consorcio Gran Teatro Espectáculo: FEDE MUÑOZ Lugar: Sala principal	CIF: V10172351	Nº Espectadores: 33 Nº Invitaciones: 12 Total: 45	% ocupación: 7,00				
	Taq. efec.: 75,00	Taq. tarj.: 0,00	Taq. tran.: 0,00	Online: 18,00	Bono: 0,00	TOTAL: 93,00	Patrocinio: Tipo taq.: Informatizada	¿Taq. para Consorcio? ¿Infantil?	SI NO
	Observaciones:								
33	Fecha: 12/02/16 Hora: 20:30	Compañía: Isidro Timón Rodríguez. Maltravieso Teatro Espectáculo: INAUGURACIÓN DE VACLAV HAVEL Lugar: Sala principal	CIF: 11 761 382X	Nº Espectadores: 211 Nº Invitaciones: 22 Total: 233	% ocupación: 40,00				
	Taq. efec.: 894,00	Taq. tarj.: 202,00	Taq. tran.: 0,00	Online: 194,00	Bono: 0,00	TOTAL: 1.290,00	Patrocinio: A taquilla Tipo taq.: Informatizada	¿Taq. para Consorcio? ¿Infantil?	NO NO
	Observaciones:								
34	Fecha: 13/02/16 Hora: 20:30	Compañía: DIFFUSIO ARTES ESCENICAS S.L.U. Espectáculo: PINK TONES Lugar: Sala principal	CIF: B86658663	Nº Espectadores: 229 Nº Invitaciones: 15 Total: 244	% ocupación: 43,19				
	Taq. efec.: 1.350,00	Taq. tarj.: 695,00	Taq. tran.: 0,00	Online: 2.923,00	Bono: 0,00	TOTAL: 4.968,00	Patrocinio: A taquilla Tipo taq.: Informatizada	¿Taq. para Consorcio? ¿Infantil?	NO NO
	Observaciones:								
35	Fecha: 14/02/16 Hora: 16:30	Compañía: ESCARABAJA PRODUCCIONES S.L. Espectáculo: MUNDO KALABAZA Lugar: Sala principal	CIF: B85704468	Nº Espectadores: 394 Nº Invitaciones: 66 Total: 460	% ocupación: 81,42				
	Taq. efec.: 1.016,00	Taq. tarj.: 850,00	Taq. tran.: 0,00	Online: 3.012,00	Bono: 0,00	TOTAL: 4.878,00	Patrocinio: A taquilla Tipo taq.: Informatizada	¿Taq. para Consorcio? ¿Infantil?	NO SI
	Observaciones:								
36	Fecha: 15/02/16 Hora: 09:45	Compañía: RECURSOS EDUCATIVOS S.L. Espectáculo: PYGMALION Lugar: Sala principal	CIF: B81200651	Nº Espectadores: 304 Nº Invitaciones: 0 Total: 304	% ocupación: 53,81				
	Taq. efec.: 0,00	Taq. tarj.: 0,00	Taq. tran.: 0,00	Online: 0,00	Bono: 0,00	TOTAL: 0,00	Patrocinio: A taquilla Tipo taq.: Sin taquilla	¿Taq. para Consorcio? ¿Infantil?	NO SI
	Observaciones:								
37	Fecha: 15/02/16 Hora: 11:30	Compañía: RECURSOS EDUCATIVOS S.L. Espectáculo: PYGMALION Lugar: Sala principal	CIF: B81200651	Nº Espectadores: 352 Nº Invitaciones: 0 Total: 352	% ocupación: 62,30				
	Taq. efec.: 0,00	Taq. tarj.: 0,00	Taq. tran.: 0,00	Online: 0,00	Bono: 0,00	TOTAL: 0,00	Patrocinio: A taquilla Tipo taq.: Sin taquilla	¿Taq. para Consorcio? ¿Infantil?	NO SI
	Observaciones:								
38	Fecha: 18/02/16 Hora: 09:30	Compañía: Cristina de Frutos Alonso Espectáculo: CONCIERTOS DIDACTICOS Lugar: Sala principal	CIF: 3448317L	Nº Espectadores: 288 Nº Invitaciones: 0 Total: 288	% ocupación: 72,00				
	Taq. efec.: 0,00	Taq. tarj.: 0,00	Taq. tran.: 0,00	Online: 0,00	Bono: 0,00	TOTAL: 0,00	Patrocinio: A taquilla Tipo taq.: Sin taquilla	¿Taq. para Consorcio? ¿Infantil?	NO SI
	Observaciones:								
39	Fecha: 18/02/16 Hora: 11:00	Compañía: Cristina de Frutos Alonso Espectáculo: CONCIERTOS DIDACTICOS Lugar: Sala principal	CIF: 3448317L	Nº Espectadores: 378 Nº Invitaciones: 0 Total: 378	% ocupación: 94,50				
	Taq. efec.: 0,00	Taq. tarj.: 0,00	Taq. tran.: 0,00	Online: 0,00	Bono: 0,00	TOTAL: 0,00	Patrocinio: A taquilla Tipo taq.: Sin taquilla	¿Taq. para Consorcio? ¿Infantil?	NO SI
	Observaciones:								

40	Fecha: 18/02/16 Hora: 12:30	Compañía: Cristina de Frutos Alonso Espectáculo: CONCIERTOS DIDACTICOS Lugar: Sala principal	CIF: 3448317L Actividad: Concertadas	Nº Espectadores: 265 Nº Invitaciones: 0 Total: 265	% ocupación: 66,25				
	Taq. efec.: 0,00	Taq. tarj.: 0,00	Taq. tran.: 0,00	Online: 0,00	Bono: 0,00	TOTAL: 0,00	Patrocinio: A taquilla Tipo taq.: Sin taquilla	¿Taq. para Consorcio? ¿Infantil?	NO SI
	Observaciones:								
41	Fecha: 19/02/16 Hora: 09:30	Compañía: Cristina de Frutos Alonso Espectáculo: CONCIERTOS DIDACTICOS Lugar: Sala principal	CIF: 3448317L Actividad: Concertadas	Nº Espectadores: 345 Nº Invitaciones: 0 Total: 345	% ocupación: 86,25				
	Taq. efec.: 0,00	Taq. tarj.: 0,00	Taq. tran.: 0,00	Online: 0,00	Bono: 0,00	TOTAL: 0,00	Patrocinio: A taquilla Tipo taq.: Sin taquilla	¿Taq. para Consorcio? ¿Infantil?	NO SI
	Observaciones:								
42	Fecha: 19/02/16 Hora: 11:00	Compañía: Cristina de Frutos Alonso Espectáculo: CONCIERTOS DIDACTICOS Lugar: Sala principal	CIF: 3448317L Actividad: Concertadas	Nº Espectadores: 350 Nº Invitaciones: 0 Total: 350	% ocupación: 87,50				
	Taq. efec.: 0,00	Taq. tarj.: 0,00	Taq. tran.: 0,00	Online: 0,00	Bono: 0,00	TOTAL: 0,00	Patrocinio: A taquilla Tipo taq.: Sin taquilla	¿Taq. para Consorcio? ¿Infantil?	NO SI
	Observaciones:								
43	Fecha: 19/02/16 Hora: 12:30	Compañía: Cristina de Frutos Alonso Espectáculo: CONCIERTOS DIDACTICOS Lugar: Sala principal	CIF: 3448317L Actividad: Concertadas	Nº Espectadores: 307 Nº Invitaciones: 0 Total: 307	% ocupación: 76,75				
	Taq. efec.: 0,00	Taq. tarj.: 0,00	Taq. tran.: 0,00	Online: 0,00	Bono: 0,00	TOTAL: 0,00	Patrocinio: A taquilla Tipo taq.: Sin taquilla	¿Taq. para Consorcio? ¿Infantil?	NO SI
	Observaciones:								
44	Fecha: 19/02/16 Hora: 20:30	Compañía: FUNDACION ORQUESTA DE EXTREMADURA Espectáculo: ORQUESTA EXTREMADURA Lugar: Sala principal	CIF: G 06357065 Actividad:	Nº Espectadores: 327 Nº Invitaciones: 0 Total: 327	% ocupación: 57,88				
	Taq. efec.: 0,00	Taq. tarj.: 0,00	Taq. tran.: 0,00	Online: 0,00	Bono: 0,00	TOTAL: 0,00	Patrocinio: A taquilla Tipo taq.: Sin taquilla	¿Taq. para Consorcio? ¿Infantil?	NO NO
	Observaciones:								
45	Fecha: 20/02/16 Hora: 20:30	Compañía: Gestoria de nuevos proyectos culturales S.L. Espectáculo: THE FUNAMVIOLISTAS Lugar: Sala principal	CIF: B91624064 Actividad:	Nº Espectadores: 404 Nº Invitaciones: 28 Total: 432	% ocupación: 75,00				
	Taq. efec.: 1.522,00	Taq. tarj.: 856,00	Taq. tran.: 0,00	Online: 2.088,00	Bono: 0,00	TOTAL: 4.466,00	Patrocinio: A taquilla Tipo taq.: Informatizada	¿Taq. para Consorcio? ¿Infantil?	NO NO
	Observaciones:								
46	Fecha: 20/02/16 Hora: 23:00	Compañía: ASOCIACION CULTURAL CREATEATRO Espectáculo: LA METAMORFOSIS Y EL ALGODÓN Lugar: Sala 2	CIF: G06663744 Actividad: Teatro	Nº Espectadores: 31 Nº Invitaciones: 0 Total: 31	% ocupación: 5,00				
	Taq. efec.: 144,00	Taq. tarj.: 0,00	Taq. tran.: 0,00	Online: 42,00	Bono: 0,00	TOTAL: 186,00	Patrocinio: A taquilla Tipo taq.: Informatizada	¿Taq. para Consorcio? ¿Infantil?	NO NO
	Observaciones:								
47	Fecha: 21/02/16 Hora: 12:00	Compañía: ASOCIACION CULTURAL CREATEATRO Espectáculo: ARTURO Lugar: Sala 2	CIF: G06663744 Actividad: Infantil	Nº Espectadores: 25 Nº Invitaciones: 0 Total: 25	% ocupación: 41,00				
	Taq. efec.: 88,00	Taq. tarj.: 0,00	Taq. tran.: 0,00	Online: 12,00	Bono: 0,00	TOTAL: 100,00	Patrocinio: A taquilla Tipo taq.: Informatizada	¿Taq. para Consorcio? ¿Infantil?	NO SI
	Observaciones:								

48	Fecha: 21/02/16 Hora: 19:00	Compañía: Jose Antonio Martinez Palma Espectáculo: MANUEL COBOS Lugar: Sala principal	CIF: 28963337N	Actividad: Otras Músicas	Nº Espectadores: 89 Nº Invitaciones: 10 Total: 99	% ocupación: 17,00
	Taq. efec.: 490,00	Taq. tarj.: 140,00	Taq. tran.: 0,00	Online: 80,00	Bono: 0,00	TOTAL: 710,00
	Observaciones:			Patrocinio: A taquilla Tipo taq.: Informatizada	¿Taq. para Consorcio? ¿Infantil?	NO NO
49	Fecha: 22/02/16 Hora: 09:45	Compañía: TRANSEUCA ACCION EDUCATIVA S.L. Espectáculo: NOTRE DAME Lugar: Sala principal	CIF: B61345104	Actividad: Concertadas	Nº Espectadores: 0 Nº Invitaciones: 0 Total: 0	% ocupación:
	Taq. efec.: 0,00	Taq. tarj.: 0,00	Taq. tran.: 0,00	Online: 0,00	Bono: 0,00	TOTAL: 0,00
	Observaciones: SUSPENDIDO			Patrocinio: A taquilla Tipo taq.: Sin taquilla	¿Taq. para Consorcio? ¿Infantil?	NO NO
50	Fecha: 23/02/16 Hora: 09:45	Compañía: TRANSEUCA ACCION EDUCATIVA S.L. Espectáculo: CAPERUCITA ROJA Lugar: Sala principal	CIF: B61345104	Actividad: Concertadas	Nº Espectadores: 278 Nº Invitaciones: 0 Total: 278	% ocupación: 84,24
	Taq. efec.: 0,00	Taq. tarj.: 0,00	Taq. tran.: 0,00	Online: 0,00	Bono: 0,00	TOTAL: 0,00
	Observaciones:			Patrocinio: A taquilla Tipo taq.: Sin taquilla	¿Taq. para Consorcio? ¿Infantil?	NO SI
51	Fecha: 23/02/16 Hora: 11:30	Compañía: TRANSEUCA ACCION EDUCATIVA S.L. Espectáculo: CAPERUCITA ROJA Lugar: Sala principal	CIF: B61345104	Actividad: Concertadas	Nº Espectadores: 214 Nº Invitaciones: 0 Total: 214	% ocupación: 64,85
	Taq. efec.: 0,00	Taq. tarj.: 0,00	Taq. tran.: 0,00	Online: 0,00	Bono: 0,00	TOTAL: 0,00
	Observaciones:			Patrocinio: A taquilla Tipo taq.: Sin taquilla	¿Taq. para Consorcio? ¿Infantil?	NO SI
52	Fecha: 23/02/16 Hora: 13:00	Compañía: TRANSEUCA ACCION EDUCATIVA S.L. Espectáculo: CAPERUCITA ROJA Lugar: Sala principal	CIF: B61345104	Actividad: Concertadas	Nº Espectadores: 88 Nº Invitaciones: 0 Total: 88	% ocupación: 26,67
	Taq. efec.: 0,00	Taq. tarj.: 0,00	Taq. tran.: 0,00	Online: 0,00	Bono: 0,00	TOTAL: 0,00
	Observaciones:			Patrocinio: A taquilla Tipo taq.: Sin taquilla	¿Taq. para Consorcio? ¿Infantil?	NO SI
53	Fecha: 24/02/16 Hora: 09:45	Compañía: JESUS DE CRISTINA LOPEZ Espectáculo: EL LIBRO DE LA SELVA Lugar: Sala principal	CIF: 02845038F	Actividad: Infantil	Nº Espectadores: 0 Nº Invitaciones: 0 Total: 0	% ocupación:
	Taq. efec.: 0,00	Taq. tarj.: 0,00	Taq. tran.: 0,00	Online: 0,00	Bono: 0,00	TOTAL: 0,00
	Observaciones: SUSPENDIDO			Patrocinio: A taquilla Tipo taq.: Informatizada	¿Taq. para Consorcio? ¿Infantil?	NO NO
54	Fecha: 25/02/16 Hora: 09:45	Compañía: JESUS DE CRISTINA LOPEZ Espectáculo: EL LIBRO DE LA SELVA Lugar: Sala principal	CIF: 02845038F	Actividad: Infantil	Nº Espectadores: 0 Nº Invitaciones: 0 Total: 0	% ocupación:
	Taq. efec.: 0,00	Taq. tarj.: 0,00	Taq. tran.: 0,00	Online: 0,00	Bono: 0,00	TOTAL: 0,00
	Observaciones: SUSPENDIDO			Patrocinio: A taquilla Tipo taq.: Informatizada	¿Taq. para Consorcio? ¿Infantil?	NO NO
55	Fecha: 26/02/16 Hora: 21:00	Compañía: DIFUSSIO ARTES ESCENICAS S.L.U. Espectáculo: SORAYA Lugar: Sala principal	CIF: B86658663	Actividad: Otras Músicas	Nº Espectadores: 446 Nº Invitaciones: 46 Total: 492	% ocupación: 87,00
	Taq. efec.: 2.757,50	Taq. tarj.: 965,00	Taq. tran.: 0,00	Online: 3.860,00	Bono: 0,00	TOTAL: 7.582,50
	Observaciones:			Patrocinio: A taquilla Tipo taq.: Informatizada	¿Taq. para Consorcio? ¿Infantil?	NO NO

56	Fecha: 27/02/16 Hora: 20:30	Compañía: SURIPANTA S.L. Espectáculo: DE VACACIONES Lugar: Sala principal	CIF: B 06279566	Nº Espectadores: 175 Nº Invitaciones: 12 Total: 187	% ocupación: 33,00
	Taq. efec.: 890,00 Observaciones:	Taq. tarj.: 190,00 Taq. tran.: 0,00 Online: 350,00 Bono: 0,00 TOTAL: 1.430,00	Actividad: Teatro	Patrocinio: A taquilla Tipo taq.: Informatizada	¿Taq. para Consorcio? NO ¿Infantil? NO
57	Fecha: 28/02/16 Hora: 19:00	Compañía: OPERA 2001 S.L. Espectáculo: RIGOLETO DE VERDI Lugar: Sala principal	CIF: B81125551	Nº Espectadores: 265 Nº Invitaciones: 73 Total: 338	% ocupación: 59,00
	Taq. efec.: 2.325,00 Observaciones:	Taq. tarj.: 2.610,00 Taq. tran.: 0,00 Online: 3.750,00 Bono: 0,00 TOTAL: 8.685,00	Actividad: Otras Músicas	Patrocinio: A taquilla Tipo taq.: Informatizada	¿Taq. para Consorcio? NO ¿Infantil? NO
58	Fecha: 03/03/16 Hora: 20:30	Compañía: Cofradía Stmo. Cristo de las Batallas y María Santísima de los Dolores Espectáculo: CAMINAR COGRADE Lugar: Sala principal	CIF: G10101087	Nº Espectadores: 294 Nº Invitaciones: 15 Total: 309	% ocupación: 54,00
	Taq. efec.: 564,00 Observaciones:	Taq. tarj.: 0,00 Taq. tran.: 0,00 Online: 24,00 Bono: 0,00 TOTAL: 588,00	Actividad: Otras Músicas	Patrocinio: A taquilla Tipo taq.: Informatizada	¿Taq. para Consorcio? NO ¿Infantil? NO
59	Fecha: 04/03/16 Hora: 20:30	Compañía: FUNDACION ORQUESTA DE EXTREMADURA Espectáculo: ORQUESTRA EXTREMADURA Lugar: Sala principal	CIF: G 06357065	Nº Espectadores: 339 Nº Invitaciones: 0 Total: 339	% ocupación: 60,00
	Taq. efec.: 0,00 Observaciones:	Taq. tarj.: 0,00 Taq. tran.: 0,00 Online: 0,00 Bono: 0,00 TOTAL: 0,00	Actividad: Otras Músicas	Patrocinio: A taquilla Tipo taq.: Sin taquilla	¿Taq. para Consorcio? NO ¿Infantil? NO
60	Fecha: 05/03/16 Hora: 21:00	Compañía: ACETRE S.C. Espectáculo: ACETRE, CONCIERTO 40 ANIVERSARIO Lugar: Sala principal	CIF: J065422922	Nº Espectadores: 530 Nº Invitaciones: 31 Total: 561	% ocupación: 99,00
	Taq. efec.: 1.770,00 Observaciones:	Taq. tarj.: 651,00 Taq. tran.: 0,00 Online: 4.035,00 Bono: 0,00 TOTAL: 6.456,00	Actividad: Otras Músicas	Patrocinio: A taquilla Tipo taq.: Informatizada	¿Taq. para Consorcio? NO ¿Infantil? NO
61	Fecha: 06/03/16 Hora: 17:00	Compañía: DIFUSSIO Y ARTES ESCENICAS S.L.U. Espectáculo: LA BELLA Y LA BESTIA Lugar: Sala principal	CIF: b86658663	Nº Espectadores: 0 Nº Invitaciones: 0 Total: 0	% ocupación:
	Taq. efec.: 0,00 Observaciones: SUSPENDIDO	Taq. tarj.: 0,00 Taq. tran.: 0,00 Online: 0,00 Bono: 0,00 TOTAL: 0,00	Actividad: Infantil	Patrocinio: A taquilla Tipo taq.: Informatizada	¿Taq. para Consorcio? NO ¿Infantil? SI
62	Fecha: 10/03/16 Hora: 09:45	Compañía: RECURSOS EDUCATIVOS S.L. Espectáculo: ALICIA EN EL PAIS DE LA MARAVILLAS Lugar: Sala principal	CIF: B81200651	Nº Espectadores: 203 Nº Invitaciones: 0 Total: 203	% ocupación: 61,52
	Taq. efec.: 0,00 Observaciones:	Taq. tarj.: 0,00 Taq. tran.: 0,00 Online: 0,00 Bono: 0,00 TOTAL: 0,00	Actividad: Concertadas	Patrocinio: A taquilla Tipo taq.: Sin taquilla	¿Taq. para Consorcio? NO ¿Infantil? SI
63	Fecha: 10/03/16 Hora: 11:30	Compañía: RECURSOS EDUCATIVOS S.L. Espectáculo: ALICIA EN EL PAIS DE LA MARAVILLAS Lugar: Sala principal	CIF: B81200651	Nº Espectadores: 300 Nº Invitaciones: 0 Total: 300	% ocupación: 90,91
	Taq. efec.: 0,00 Observaciones:	Taq. tarj.: 0,00 Taq. tran.: 0,00 Online: 0,00 Bono: 0,00 TOTAL: 0,00	Actividad: Concertadas	Patrocinio: A taquilla Tipo taq.: Sin taquilla	¿Taq. para Consorcio? NO ¿Infantil? SI

64	Fecha: 10/03/16 Hora: 20:00	Compañía: Consorcio Gran Teatro Espectáculo: PREGON DE SEMANA SANTA Lugar: Sala principal	CIF: V10172351	Nº Espectadores: 430 Nº Invitaciones: 0 Total: 430	% ocupación: 76,11
	Taq. efec.: 0,00 Taq. tarj.: 0,00 Taq. tran.: 0,00 Online: 0,00 Bono: 0,00 TOTAL: 0,00	Actividad: Otras Actividades	Patrocinio: Tipo taq.: Sin taquilla	¿Taq. para Consorcio? SI ¿Infantil? NO	
	Observaciones:				
65	Fecha: 12/03/16 Hora: 20:30	Compañía: FUNDACIÓN REBROSS Espectáculo: GALA PREMIOS SAN PANCRACIO DE CINE 2016 Lugar: Sala principal	CIF: G10382851	Nº Espectadores: 503 Nº Invitaciones: 0 Total: 503	% ocupación: 89,03
	Taq. efec.: 0,00 Taq. tarj.: 0,00 Taq. tran.: 0,00 Online: 0,00 Bono: 0,00 TOTAL: 0,00	Actividad: Otras Actividades	Patrocinio: A taquilla Tipo taq.: Informatizada	¿Taq. para Consorcio? NO ¿Infantil? NO	
	Observaciones: BENÉFICO				
66	Fecha: 13/03/16 Hora: 12:00	Compañía: LA TORTUGA PRODUCCIONES S.L. Espectáculo: AÚN MUEVEN LAS PIEDRAS Lugar: Sala principal	CIF: B10281376	Nº Espectadores: 0 Nº Invitaciones: 0 Total: 0	% ocupación:
	Taq. efec.: 0,00 Taq. tarj.: 0,00 Taq. tran.: 0,00 Online: 0,00 Bono: 0,00 TOTAL: 0,00	Actividad: Otras Actividades	Patrocinio: A taquilla Tipo taq.: Informatizada	¿Taq. para Consorcio? NO ¿Infantil? NO	
	Observaciones: SUSPENDIDA				
67	Fecha: 13/03/16 Hora: 19:00	Compañía: GEA DISTRIBUCIONES LUIS MADERAL Espectáculo: LAS CANCIONES QUE SE ME RAYARON Lugar: Sala 2	CIF: 07865813C	Nº Espectadores: 0 Nº Invitaciones: 0 Total: 0	% ocupación:
	Taq. efec.: 0,00 Taq. tarj.: 0,00 Taq. tran.: 0,00 Online: 0,00 Bono: 0,00 TOTAL: 0,00	Actividad: Otras Actividades	Patrocinio: A taquilla Tipo taq.: Sin taquilla	¿Taq. para Consorcio? NO ¿Infantil? NO	
	Observaciones: SUSPENDIDO				
68	Fecha: 13/03/16 Hora: 21:00	Compañía: GEA DISTRIBUCIONES LUIS MADERAL Espectáculo: LAS CANCIONES QUE SE ME RAYARON Lugar: Sala 2	CIF: 07865813C	Nº Espectadores: 0 Nº Invitaciones: 0 Total: 0	% ocupación:
	Taq. efec.: 0,00 Taq. tarj.: 0,00 Taq. tran.: 0,00 Online: 0,00 Bono: 0,00 TOTAL: 0,00	Actividad: Otras Actividades	Patrocinio: A taquilla Tipo taq.: Sin taquilla	¿Taq. para Consorcio? NO ¿Infantil? NO	
	Observaciones: SUSPENDIDO				
69	Fecha: 15/03/16 Hora: 09:45	Compañía: RECURSOS EDUCATIVOS S.L. Espectáculo: ALICIA EN EL PAIS DE LA MARAVILLAS Lugar: Sala principal	CIF: B81200651	Nº Espectadores: 289 Nº Invitaciones: 0 Total: 289	% ocupación: 87,58
	Taq. efec.: 0,00 Taq. tarj.: 0,00 Taq. tran.: 0,00 Online: 0,00 Bono: 0,00 TOTAL: 0,00	Actividad: Concertadas	Patrocinio: A taquilla Tipo taq.: Sin taquilla	¿Taq. para Consorcio? NO ¿Infantil? SI	
	Observaciones:				
70	Fecha: 15/03/16 Hora: 11:30	Compañía: RECURSOS EDUCATIVOS S.L. Espectáculo: ALICIA EN EL PAIS DE LA MARAVILLAS Lugar: Sala principal	CIF: B81200651	Nº Espectadores: 321 Nº Invitaciones: 0 Total: 321	% ocupación: 97,27
	Taq. efec.: 0,00 Taq. tarj.: 0,00 Taq. tran.: 0,00 Online: 0,00 Bono: 0,00 TOTAL: 0,00	Actividad: Concertadas	Patrocinio: A taquilla Tipo taq.: Sin taquilla	¿Taq. para Consorcio? NO ¿Infantil? SI	
	Observaciones:				
71	Fecha: 16/03/16 Hora: 09:45	Compañía: RECURSOS EDUCATIVOS S.L. Espectáculo: ALICIA EN EL PAIS DE LA MARAVILLAS Lugar: Sala principal	CIF: B81200651	Nº Espectadores: 289 Nº Invitaciones: 0 Total: 289	% ocupación: 87,58
	Taq. efec.: 0,00 Taq. tarj.: 0,00 Taq. tran.: 0,00 Online: 0,00 Bono: 0,00 TOTAL: 0,00	Actividad: Concertadas	Patrocinio: A taquilla Tipo taq.: Sin taquilla	¿Taq. para Consorcio? NO ¿Infantil? SI	
	Observaciones:				
72	Fecha: 16/03/16 Hora: 11:30	Compañía: RECURSOS EDUCATIVOS S.L. Espectáculo: ALICIA EN EL PAIS DE LA MARAVILLAS Lugar: Sala principal	CIF: B81200651	Nº Espectadores: 324 Nº Invitaciones: 0 Total: 324	% ocupación: 98,18
	Taq. efec.: 0,00 Taq. tarj.: 0,00 Taq. tran.: 0,00 Online: 0,00 Bono: 0,00 TOTAL: 0,00	Actividad: Concertadas	Patrocinio: A taquilla Tipo taq.: Sin taquilla	¿Taq. para Consorcio? NO ¿Infantil? SI	
	Observaciones:				

73	Fecha: 16/03/16 Hora: 18:00	Compañía: ESCUELA SUPERIOR DE ARTE DRAMATICO DE EXTREMADURA Espectáculo: MICROTEATRO Lugar: Otro	CIF: S 1000278	Nº Espectadores: 74 Nº Invitaciones: 0 Total: 74	% ocupación: 100,00
	Taq. efec.: 0,00 Taq. tarj.: 0,00 Taq. tran.: 0,00 Online: 0,00 Bono: 0,00 TOTAL: 0,00	Actividad: Teatro	Patrocinio: A taquilla Tipo taq.: Sin taquilla	¿Taq. para Consorcio? NO ¿Infantil? NO	
	Observaciones:				
74	Fecha: 16/03/16 Hora: 18:30	Compañía: ESCUELA SUPERIOR DE ARTE DRAMATICO DE EXTREMADURA Espectáculo: ALICIA EN NEGRO Lugar: Sala principal	CIF: S 1000278	Nº Espectadores: 144 Nº Invitaciones: 0 Total: 144	% ocupación: 25,49
	Taq. efec.: 0,00 Taq. tarj.: 0,00 Taq. tran.: 0,00 Online: 0,00 Bono: 0,00 TOTAL: 0,00	Actividad: Teatro	Patrocinio: A taquilla Tipo taq.: Sin taquilla	¿Taq. para Consorcio? NO ¿Infantil? NO	
	Observaciones:				
75	Fecha: 17/03/16 Hora: 09:30	Compañía: ESCUELA SUPERIOR DE ARTE DRAMATICO DE EXTREMADURA Espectáculo: VISITAS DRAMATIZADAS Lugar: Otro	CIF: S 1000278	Nº Espectadores: 369 Nº Invitaciones: 0 Total: 369	% ocupación: 100,00
	Taq. efec.: 0,00 Taq. tarj.: 0,00 Taq. tran.: 0,00 Online: 0,00 Bono: 0,00 TOTAL: 0,00	Actividad: Teatro	Patrocinio: A taquilla Tipo taq.: Sin taquilla	¿Taq. para Consorcio? NO ¿Infantil? NO	
	Observaciones:				
76	Fecha: 17/03/16 Hora: 10:00	Compañía: Consorcio Gran Teatro Espectáculo: JORNADA DE PUERTAS ABIERTAS Lugar: Sala principal	CIF: V10172351	Nº Espectadores: 369 Nº Invitaciones: 0 Total: 369	% ocupación: 65,31
	Taq. efec.: 0,00 Taq. tarj.: 0,00 Taq. tran.: 0,00 Online: 0,00 Bono: 0,00 TOTAL: 0,00	Actividad: Otras Actividades	Patrocinio: A taquilla Tipo taq.: Sin taquilla	¿Taq. para Consorcio? SI ¿Infantil? NO	
	Observaciones:				
77	Fecha: 17/03/16 Hora: 12:00	Compañía: ESCUELA SUPERIOR DE ARTE DRAMATICO DE EXTREMADURA Espectáculo: LOCOS, LOCOS Y QUIJOTES I Lugar: Sala principal	CIF: S 1000278	Nº Espectadores: 377 Nº Invitaciones: 0 Total: 377	% ocupación: 66,73
	Taq. efec.: 0,00 Taq. tarj.: 0,00 Taq. tran.: 0,00 Online: 0,00 Bono: 0,00 TOTAL: 0,00	Actividad: Teatro	Patrocinio: A taquilla Tipo taq.: Sin taquilla	¿Taq. para Consorcio? NO ¿Infantil? NO	
	Observaciones:				
78	Fecha: 17/03/16 Hora: 17:00	Compañía: ESCUELA SUPERIOR DE ARTE DRAMATICO DE EXTREMADURA Espectáculo: CHARLA-CLASE MAGISTRAL Lugar: Sala principal	CIF: S 1000278	Nº Espectadores: 230 Nº Invitaciones: 0 Total: 230	% ocupación: 40,71
	Taq. efec.: 0,00 Taq. tarj.: 0,00 Taq. tran.: 0,00 Online: 0,00 Bono: 0,00 TOTAL: 0,00	Actividad: Otras Actividades	Patrocinio: A taquilla Tipo taq.: Sin taquilla	¿Taq. para Consorcio? NO ¿Infantil? NO	
	Observaciones:				
79	Fecha: 18/03/16 Hora: 10:30	Compañía: ESCUELA SUPERIOR DE ARTE DRAMATICO DE EXTREMADURA Espectáculo: LECTURA MANIFIESTO Lugar: Otro	CIF: S 1000278	Nº Espectadores: 35 Nº Invitaciones: 0 Total: 35	% ocupación: 100,00
	Taq. efec.: 0,00 Taq. tarj.: 0,00 Taq. tran.: 0,00 Online: 0,00 Bono: 0,00 TOTAL: 0,00	Actividad: Teatro	Patrocinio: A taquilla Tipo taq.: Sin taquilla	¿Taq. para Consorcio? NO ¿Infantil? NO	
	Observaciones:				
80	Fecha: 18/03/16 Hora: 11:00	Compañía: ESCUELA SUPERIOR DE ARTE DRAMATICO DE EXTREMADURA Espectáculo: JULIO CESAR Lugar: Sala principal	CIF: S 1000278	Nº Espectadores: 224 Nº Invitaciones: 0 Total: 224	% ocupación: 39,65
	Taq. efec.: 0,00 Taq. tarj.: 0,00 Taq. tran.: 0,00 Online: 0,00 Bono: 0,00 TOTAL: 0,00	Actividad: Teatro	Patrocinio: A taquilla Tipo taq.: Sin taquilla	¿Taq. para Consorcio? NO ¿Infantil? NO	
	Observaciones:				

81	Fecha: 18/03/16 Hora: 20:30	Compañía: FUNDACION ORQUESTA DE EXTREMADURA Espectáculo: ORQUESTA DE EXTREMADURA Lugar: Sala principal	CIF: G 06357065	Nº Espectadores: 257 Nº Invitaciones: 48 Total: 305	% ocupación: 53,98				
	Taq. efec.: 0,00	Taq. tarj.: 0,00	Taq. tran.: 0,00	Online: 0,00	Bono: 0,00	TOTAL: 0,00	Patrocinio: A taquilla Tipo taq.: Sin taquilla	¿Taq. para Consorcio? ¿Infantil?	NO NO
	Observaciones:								
82	Fecha: 19/03/16 Hora: 20:30	Compañía: DIFFUSIO ARTES ESCENICAS S.L.U. Espectáculo: LA ESCUELA DE LOS VICIOS Lugar: Sala principal	CIF: B86658663	Nº Espectadores: 117 Nº Invitaciones: 5 Total: 122	% ocupación: 21,00				
	Taq. efec.: 900,00	Taq. tarj.: 390,00	Taq. tran.: 0,00	Online: 655,00	Bono: 0,00	TOTAL: 1.945,00	Patrocinio: A taquilla Tipo taq.: Informatizada	¿Taq. para Consorcio? ¿Infantil?	NO NO
	Observaciones:								
83	Fecha: 01/04/16 Hora: 00:00	Compañía: FANTER FILM FESTIVAL Espectáculo: FANTER FILM FESTIVAL Lugar: Sala principal	CIF: 76026608M	Nº Espectadores: 279 Nº Invitaciones: 0 Total: 279	% ocupación: 69,75				
	Taq. efec.: 0,00	Taq. tarj.: 0,00	Taq. tran.: 0,00	Online: 0,00	Bono: 0,00	TOTAL: 0,00	Patrocinio: A taquilla Tipo taq.: Sin taquilla	¿Taq. para Consorcio? ¿Infantil?	NO NO
	Observaciones:								
84	Fecha: 01/04/16 Hora: 18:30	Compañía: FANTER FILM FESTIVAL Espectáculo: FANTER FILM FESTIVAL Lugar: Sala principal	CIF: 76026608M	Nº Espectadores: 294 Nº Invitaciones: 0 Total: 294	% ocupación: 73,50				
	Taq. efec.: 0,00	Taq. tarj.: 0,00	Taq. tran.: 0,00	Online: 0,00	Bono: 0,00	TOTAL: 0,00	Patrocinio: A taquilla Tipo taq.: Sin taquilla	¿Taq. para Consorcio? ¿Infantil?	NO NO
	Observaciones:								
85	Fecha: 01/04/16 Hora: 21:30	Compañía: FANTER FILM FESTIVAL Espectáculo: FANTER FILM FESTIVAL Lugar: Sala principal	CIF: 76026608M	Nº Espectadores: 386 Nº Invitaciones: 0 Total: 386	% ocupación: 96,50				
	Taq. efec.: 0,00	Taq. tarj.: 0,00	Taq. tran.: 0,00	Online: 0,00	Bono: 0,00	TOTAL: 0,00	Patrocinio: A taquilla Tipo taq.: Sin taquilla	¿Taq. para Consorcio? ¿Infantil?	NO NO
	Observaciones:								
86	Fecha: 02/04/16 Hora: 17:00	Compañía: FANTER FILM FESTIVAL Espectáculo: FANTER FILM FESTIVAL Lugar: Sala principal	CIF: 76026608M	Nº Espectadores: 215 Nº Invitaciones: 0 Total: 215	% ocupación: 53,75				
	Taq. efec.: 0,00	Taq. tarj.: 0,00	Taq. tran.: 0,00	Online: 0,00	Bono: 0,00	TOTAL: 0,00	Patrocinio: A taquilla Tipo taq.: Sin taquilla	¿Taq. para Consorcio? ¿Infantil?	NO NO
	Observaciones:								
87	Fecha: 02/04/16 Hora: 19:30	Compañía: FANTER FILM FESTIVAL Espectáculo: FANTER FILM FESTIVAL Lugar: Sala principal	CIF: 76026608M	Nº Espectadores: 254 Nº Invitaciones: 0 Total: 254	% ocupación: 63,50				
	Taq. efec.: 0,00	Taq. tarj.: 0,00	Taq. tran.: 0,00	Online: 0,00	Bono: 0,00	TOTAL: 0,00	Patrocinio: A taquilla Tipo taq.: Sin taquilla	¿Taq. para Consorcio? ¿Infantil?	NO NO
	Observaciones:								
88	Fecha: 02/04/16 Hora: 21:45	Compañía: FANTER FILM FESTIVAL Espectáculo: FANTER FILM FESTIVAL Lugar: Sala principal	CIF: 76026608M	Nº Espectadores: 339 Nº Invitaciones: 0 Total: 339	% ocupación: 84,75				
	Taq. efec.: 0,00	Taq. tarj.: 0,00	Taq. tran.: 0,00	Online: 0,00	Bono: 0,00	TOTAL: 0,00	Patrocinio: A taquilla Tipo taq.: Sin taquilla	¿Taq. para Consorcio? ¿Infantil?	NO NO
	Observaciones:								
89	Fecha: 02/04/16 Hora: 23:45	Compañía: FANTER FILM FESTIVAL Espectáculo: FANTER FILM FESTIVAL Lugar: Sala principal	CIF: 76026608M	Nº Espectadores: 344 Nº Invitaciones: 0 Total: 344	% ocupación: 86,00				
	Taq. efec.: 0,00	Taq. tarj.: 0,00	Taq. tran.: 0,00	Online: 0,00	Bono: 0,00	TOTAL: 0,00	Patrocinio: A taquilla Tipo taq.: Sin taquilla	¿Taq. para Consorcio? ¿Infantil?	NO NO
	Observaciones:								

90	Fecha: 03/04/16 Hora: 12:00	Compañía: FANTER FILM FESTIVAL Espectáculo: FANTER FILM FESTIVAL Lugar: Sala principal	CIF: 76026608M	Nº Espectadores: 306 Nº Invitaciones: 0 Total: 306	% ocupación: 76,50				
	Taq. efec.: 0,00	Taq. tarj.: 0,00	Taq. tran.: 0,00	Online: 0,00	Bono: 0,00	TOTAL: 0,00	Patrocinio: A taquilla Tipo taq.: Sin taquilla	¿Taq. para Consorcio? ¿Infantil?	NO NO
	Observaciones:								
91	Fecha: 03/04/16 Hora: 17:45	Compañía: FANTER FILM FESTIVAL Espectáculo: FANTER FILM FESTIVAL Lugar: Sala principal	CIF: 76026608M	Nº Espectadores: 167 Nº Invitaciones: 0 Total: 167	% ocupación: 41,75				
	Taq. efec.: 0,00	Taq. tarj.: 0,00	Taq. tran.: 0,00	Online: 0,00	Bono: 0,00	TOTAL: 0,00	Patrocinio: A taquilla Tipo taq.: Sin taquilla	¿Taq. para Consorcio? ¿Infantil?	NO NO
	Observaciones:								
92	Fecha: 03/04/16 Hora: 20:00	Compañía: FANTER FILM FESTIVAL Espectáculo: FANTER FILM FESTIVAL Lugar: Sala principal	CIF: 76026608M	Nº Espectadores: 344 Nº Invitaciones: 0 Total: 344	% ocupación: 86,00				
	Taq. efec.: 0,00	Taq. tarj.: 0,00	Taq. tran.: 0,00	Online: 0,00	Bono: 0,00	TOTAL: 0,00	Patrocinio: A taquilla Tipo taq.: Sin taquilla	¿Taq. para Consorcio? ¿Infantil?	NO NO
	Observaciones:								
93	Fecha: 05/04/16 Hora: 10:15	Compañía: TRANSEUCA ACCION EDUCATIVA S.L. Espectáculo: DON QUIJOTE DE LA MANCHA Lugar: Sala principal	CIF: B61345104	Nº Espectadores: 180 Nº Invitaciones: 0 Total: 180	% ocupación: 56,25				
	Taq. efec.: 0,00	Taq. tarj.: 0,00	Taq. tran.: 0,00	Online: 0,00	Bono: 0,00	TOTAL: 0,00	Patrocinio: A taquilla Tipo taq.: Sin taquilla	¿Taq. para Consorcio? ¿Infantil?	NO SI
	Observaciones:								
94	Fecha: 07/04/16 Hora: 20:00	Compañía: ASOCIACION CULTURAL EL RETABLO Espectáculo: SAL SI PUEDES Lugar: Sala principal	CIF: 10454379G	Nº Espectadores: 389 Nº Invitaciones: 3 Total: 392	% ocupación: 69,00				
	Taq. efec.: 903,00	Taq. tarj.: 18,00	Taq. tran.: 0,00	Online: 246,00	Bono: 0,00	TOTAL: 1.167,00	Patrocinio: A taquilla Tipo taq.: Informatizada	¿Taq. para Consorcio? ¿Infantil?	NO NO
	Observaciones: BENEFICO								
95	Fecha: 08/04/16 Hora: 20:30	Compañía: FUNDACION ORQUESTA DE EXTREMADURA Espectáculo: ORQUESTA DE EXTREMADURA Lugar: Sala principal	CIF: G06357065	Nº Espectadores: 261 Nº Invitaciones: 57 Total: 318	% ocupación: 56,28				
	Taq. efec.: 0,00	Taq. tarj.: 0,00	Taq. tran.: 0,00	Online: 0,00	Bono: 0,00	TOTAL: 0,00	Patrocinio: A taquilla Tipo taq.: Sin taquilla	¿Taq. para Consorcio? ¿Infantil?	NO NO
	Observaciones:								
96	Fecha: 09/04/16 Hora: 20:30	Compañía: Dña. Raquel Palma Galan Espectáculo: POR SIEMPRE ROCÍO Lugar: Sala principal	CIF: 7012009E	Nº Espectadores: 484 Nº Invitaciones: 21 Total: 505	% ocupación: 88,00				
	Taq. efec.: 2.080,00	Taq. tarj.: 338,00	Taq. tran.: 0,00	Online: 1.994,00	Bono: 0,00	TOTAL: 4.412,00	Patrocinio: A taquilla Tipo taq.:	¿Taq. para Consorcio? ¿Infantil?	NO NO
	Observaciones:								
97	Fecha: 10/04/16 Hora: 19:00	Compañía: A.C. MUSICA ENTRE AMIGOS Espectáculo: FURRIONES Lugar: Sala principal	CIF: G06660450	Nº Espectadores: 394 Nº Invitaciones: 21 Total: 415	% ocupación: 73,00				
	Taq. efec.: 1.180,00	Taq. tarj.: 410,00	Taq. tran.: 0,00	Online: 1.750,00	Bono: 0,00	TOTAL: 3.340,00	Patrocinio: A taquilla Tipo taq.:	¿Taq. para Consorcio? ¿Infantil?	NO NO
	Observaciones:								

98	Fecha: 10/04/16 Hora: 21:30	Compañía: FRANCISCO LUCAS MACARRO Espectáculo: ENCUENTROS CASUALES Lugar: Sala 2	CIF: 08839877B	Nº Espectadores: 24 Nº Invitaciones: 0 Total: 24	% ocupación: 40,00
	Taq. efec.: 132,00 Taq. tarj.: 12,00 Taq. tran.: 0,00 Online: 0,00 Bono: 0,00 TOTAL: 144,00	Actividad: Teatro	Patrocinio: A taquilla Tipo taq.: Sin taquilla	¿Taq. para Consorcio? ¿Infantil?	NO NO
99	Fecha: 14/04/16 Hora: 20:30	Compañía: REAL COFRADIA DE LA STMA.VIRGEN DE LA MONTAÑA Espectáculo: PREGÓN DE LA VIRGEN DE LA MONTAÑA Lugar: Sala principal	CIF: R 1000002 D	Nº Espectadores: 490 Nº Invitaciones: 0 Total: 490	% ocupación: 86,73
	Taq. efec.: 0,00 Taq. tarj.: 0,00 Taq. tran.: 0,00 Online: 0,00 Bono: 0,00 TOTAL: 0,00	Actividad: Otras Actividades	Patrocinio: A taquilla Tipo taq.: Sin taquilla	¿Taq. para Consorcio? ¿Infantil?	NO NO
100	Fecha: 15/04/16 Hora: 20:30	Compañía: FUNDACION ORQUESTA DE EXTREMADURA Espectáculo: ORQUESTA DE EXTREMADURA Lugar: Sala principal	CIF: G06357065	Nº Espectadores: 248 Nº Invitaciones: 35 Total: 283	% ocupación: 50,09
	Taq. efec.: 0,00 Taq. tarj.: 0,00 Taq. tran.: 0,00 Online: 0,00 Bono: 0,00 TOTAL: 0,00	Actividad: Música Clásica	Patrocinio: A taquilla Tipo taq.: Sin taquilla	¿Taq. para Consorcio? ¿Infantil?	NO NO
101	Fecha: 16/04/16 Hora: 20:30	Compañía: PRODUCCIONES YLLANA SL. Espectáculo: THE GAGFATHER Lugar: Sala principal	CIF: B80769581	Nº Espectadores: 232 Nº Invitaciones: 24 Total: 256	% ocupación: 45,00
	Taq. efec.: 872,00 Taq. tarj.: 315,00 Taq. tran.: 0,00 Online: 1.540,50 Bono: 0,00 TOTAL: 2.727,50	Actividad: Teatro	Patrocinio: A taquilla Tipo taq.: Sin taquilla	¿Taq. para Consorcio? ¿Infantil?	NO NO
102	Fecha: 17/04/16 Hora: 18:00	Compañía: DIFUSSIO Y ARTES ESCENICAS S.L.U. Espectáculo: GISELA Y EL LIBRO MÁGICO Lugar: Sala principal	CIF: B86658663	Nº Espectadores: 198 Nº Invitaciones: 24 Total: 222	% ocupación: 38,00
	Taq. efec.: 582,00 Taq. tarj.: 576,00 Taq. tran.: 0,00 Online: 1.866,00 Bono: 0,00 TOTAL: 3.024,00	Actividad: Infantil	Patrocinio: A taquilla Tipo taq.: Informatizada	¿Taq. para Consorcio? ¿Infantil?	NO SI
103	Fecha: 20/04/16 Hora: 12:30	Compañía: TAPTC?TEATRO Espectáculo: EL RASTRO DEL QUIJOTE Lugar: Sala principal	CIF: 06280556J	Nº Espectadores: 393 Nº Invitaciones: 0 Total: 393	% ocupación: 84,15
	Taq. efec.: 0,00 Taq. tarj.: 0,00 Taq. tran.: 0,00 Online: 0,00 Bono: 0,00 TOTAL: 0,00	Actividad: Concertadas	Patrocinio: A taquilla Tipo taq.: Sin taquilla	¿Taq. para Consorcio? ¿Infantil?	NO NO
104	Fecha: 21/04/16 Hora: 12:30	Compañía: TAPTC?TEATRO Espectáculo: EL RASTRO DEL QUIJOTE Lugar: Sala principal	CIF: 06280556J	Nº Espectadores: 324 Nº Invitaciones: 0 Total: 324	% ocupación: 69,38
	Taq. efec.: 0,00 Taq. tarj.: 0,00 Taq. tran.: 0,00 Online: 0,00 Bono: 0,00 TOTAL: 0,00	Actividad: Concertadas	Patrocinio: A taquilla Tipo taq.: Sin taquilla	¿Taq. para Consorcio? ¿Infantil?	NO NO
105	Fecha: 22/04/16 Hora: 21:00	Compañía: PROUD EVENTS S.L. Espectáculo: CANTECA DE MACAO Lugar: Sala principal	CIF: 65237919B	Nº Espectadores: 49 Nº Invitaciones: 8 Total: 57	% ocupación: 10,00
	Taq. efec.: 143,00 Taq. tarj.: 91,00 Taq. tran.: 0,00 Online: 390,00 Bono: 0,00 TOTAL: 624,00	Actividad: Otras Músicas	Patrocinio: A taquilla Tipo taq.: Sin taquilla	¿Taq. para Consorcio? ¿Infantil?	NO NO

106	Fecha: 23/04/16 Hora: 12:00	Compañía: Consorcio Gran Teatro Espectáculo: DÍA DEL LIBRO Lugar: Sala principal	CIF: V10172351	Nº Espectadores: 199 Nº Invitaciones: 0 Total: 199	% ocupación: 100,00
	Taq. efec.: 0,00 Taq. tarj.: 0,00 Taq. tran.: 0,00 Online: 0,00 Bono: 0,00 TOTAL: 0,00	Actividad: Otras Actividades	Patrocinio: Sin taquilla	¿Taq. para Consorcio? SI ¿Infantil? NO	
	Observaciones:				
107	Fecha: 23/04/16 Hora: 20:30	Compañía: TXALO PRODUKZIOAK S.L. Espectáculo: AL FINAL DE LA CARRETERA Lugar: Sala principal	CIF: B20564993	Nº Espectadores: 225 Nº Invitaciones: 15 Total: 240	% ocupación: 42,00
	Taq. efec.: 982,00 Taq. tarj.: 810,00 Taq. tran.: 0,00 Online: 1.549,00 Bono: 0,00 TOTAL: 3.341,00	Actividad: Teatro	Patrocinio: A taquilla Tipo taq.: Informatizada	¿Taq. para Consorcio? NO ¿Infantil? NO	
	Observaciones:				
108	Fecha: 24/04/16 Hora: 12:30	Compañía: ASOCIACION CULTURAL AVUELAPLUMA Espectáculo: BILLY BOOM BAND Lugar: Sala principal	CIF: G10392553	Nº Espectadores: 154 Nº Invitaciones: 18 Total: 172	% ocupación: 30,00
	Taq. efec.: 324,00 Taq. tarj.: 216,00 Taq. tran.: 0,00 Online: 852,00 Bono: 0,00 TOTAL: 1.392,00	Actividad: Infantil	Patrocinio: A taquilla Tipo taq.: Informatizada	¿Taq. para Consorcio? NO ¿Infantil? SI	
	Observaciones:				
109	Fecha: 24/04/16 Hora: 19:00	Compañía: GEA DISTRIBUCIONESLUIS MADERAL Espectáculo: MEJOR VIUDA QUE MAL CASADA Lugar: Sala 2	CIF: 07865813C	Nº Espectadores: 0 Nº Invitaciones: 0 Total: 0	% ocupación:
	Taq. efec.: 0,00 Taq. tarj.: 0,00 Taq. tran.: 0,00 Online: 0,00 Bono: 0,00 TOTAL: 0,00	Actividad: Teatro	Patrocinio: A taquilla Tipo taq.: Informatizada	¿Taq. para Consorcio? NO ¿Infantil? NO	
	Observaciones: SUSPENDIDA				
110	Fecha: 28/04/16 Hora: 19:00	Compañía: ASOCIACION CULTURAL AULA DE DANZA DE EXTREMADURA Espectáculo: GALA DÍA INTERNACIONAL DE LA DANZA Lugar: Sala principal	CIF: G10290401	Nº Espectadores: 374 Nº Invitaciones: 12 Total: 386	% ocupación: 68,00
	Taq. efec.: 1.128,00 Taq. tarj.: 64,00 Taq. tran.: 0,00 Online: 302,00 Bono: 0,00 TOTAL: 1.494,00	Actividad: Danza	Patrocinio: A taquilla Tipo taq.: Informatizada	¿Taq. para Consorcio? NO ¿Infantil? NO	
	Observaciones:				
111	Fecha: 29/04/16 Hora: 20:30	Compañía: FUNDACION ORQUESTA DE EXTREMADURA Espectáculo: ORQUESTA DE EXTREMADURA Lugar: Sala principal	CIF: G 06357065	Nº Espectadores: 259 Nº Invitaciones: 55 Total: 314	% ocupación: 55,58
	Taq. efec.: 0,00 Taq. tarj.: 0,00 Taq. tran.: 0,00 Online: 0,00 Bono: 0,00 TOTAL: 0,00	Actividad: Música Clásica	Patrocinio: A taquilla Tipo taq.: Sin taquilla	¿Taq. para Consorcio? NO ¿Infantil? NO	
	Observaciones:				
112	Fecha: 30/04/16 Hora: 20:30	Compañía: TXALO PRODUKZIOAK S.L. Espectáculo: MITAD Y MITAD Lugar: Sala principal	CIF: B20564993	Nº Espectadores: 0 Nº Invitaciones: 0 Total: 0	% ocupación:
	Taq. efec.: 0,00 Taq. tarj.: 0,00 Taq. tran.: 0,00 Online: 0,00 Bono: 0,00 TOTAL: 0,00	Actividad: Teatro	Patrocinio: A taquilla Tipo taq.: Informatizada	¿Taq. para Consorcio? NO ¿Infantil? NO	
	Observaciones: APLAZADO				
113	Fecha: 05/05/16 Hora: 18:30	Compañía: Consorcio Gran Teatro Espectáculo: PRESENTACION FESTIVAL WOMAD Lugar: Sala principal	CIF: V10172351	Nº Espectadores: 150 Nº Invitaciones: 0 Total: 150	% ocupación: 100,00
	Taq. efec.: 0,00 Taq. tarj.: 0,00 Taq. tran.: 0,00 Online: 0,00 Bono: 0,00 TOTAL: 0,00	Actividad: Otras Actividades	Patrocinio: Sin taquilla	¿Taq. para Consorcio? SI ¿Infantil? NO	
	Observaciones:				

114	Fecha: 05/05/16 Hora: 19:00	Compañía: Espectáculo: Lugar:	Consortio Gran Teatro TALLERES WOMAD Sala principal	CIF: V10172351	Nº Espectadores: 180 Nº Invitaciones: 0 Total: 180	% ocupación: 100,00
	Taq. efec.: 0,00	Taq. tarj.: 0,00	Taq. tran.: 0,00	Online: 0,00	Bono: 0,00	TOTAL: 0,00
	Observaciones:	Patrocinio: Tipo taq.: Sin taquilla	¿Taq. para Consorcio? ¿Infantil?	SI NO		
115	Fecha: 05/05/16 Hora: 20:00	Compañía: Espectáculo: Lugar:	Consortio Gran Teatro EYSA Otro	CIF: V10172351	Nº Espectadores: 500 Nº Invitaciones: 0 Total: 500	% ocupación: 88,50
	Taq. efec.: 0,00	Taq. tarj.: 0,00	Taq. tran.: 0,00	Online: 0,00	Bono: 0,00	TOTAL: 0,00
	Observaciones:	Patrocinio: Tipo taq.: Sin taquilla	¿Taq. para Consorcio? ¿Infantil?	SI NO		
116	Fecha: 05/05/16 Hora: 21:15	Compañía: Espectáculo: Lugar:	Consortio Gran Teatro DECK-PROJECT Sala principal	CIF: V10172351	Nº Espectadores: 450 Nº Invitaciones: 0 Total: 450	% ocupación: 79,65
	Taq. efec.: 0,00	Taq. tarj.: 0,00	Taq. tran.: 0,00	Online: 0,00	Bono: 0,00	TOTAL: 0,00
	Observaciones:	Patrocinio: Tipo taq.: Sin taquilla	¿Taq. para Consorcio? ¿Infantil?	SI NO		
117	Fecha: 05/05/16 Hora: 22:30	Compañía: Espectáculo: Lugar:	Consortio Gran Teatro MANUEL ALIENIGENA Sala principal	CIF: V10172351	Nº Espectadores: 430 Nº Invitaciones: 0 Total: 430	% ocupación: 76,11
	Taq. efec.: 0,00	Taq. tarj.: 0,00	Taq. tran.: 0,00	Online: 0,00	Bono: 0,00	TOTAL: 0,00
	Observaciones:	Patrocinio: Tipo taq.: Sin taquilla	¿Taq. para Consorcio? ¿Infantil?	SI NO		
118	Fecha: 05/05/16 Hora: 23:45	Compañía: Espectáculo: Lugar:	Consortio Gran Teatro ALTAS HORAS Sala principal	CIF: V10172351	Nº Espectadores: 280 Nº Invitaciones: 0 Total: 280	% ocupación: 49,56
	Taq. efec.: 0,00	Taq. tarj.: 0,00	Taq. tran.: 0,00	Online: 0,00	Bono: 0,00	TOTAL: 0,00
	Observaciones:	Patrocinio: Tipo taq.: Sin taquilla	¿Taq. para Consorcio? ¿Infantil?	SI NO		
119	Fecha: 06/05/16 Hora: 18:45	Compañía: Espectáculo: Lugar:	Consortio Gran Teatro ESPARRANCO Sala principal	CIF: V10172351	Nº Espectadores: 0 Nº Invitaciones: 0 Total: 0	% ocupación:
	Taq. efec.: 0,00	Taq. tarj.: 0,00	Taq. tran.: 0,00	Online: 0,00	Bono: 0,00	TOTAL: 0,00
	Observaciones: SUSPENDIDA	Patrocinio: Tipo taq.: Informatizada	¿Taq. para Consorcio? ¿Infantil?	SI NO		
120	Fecha: 06/05/16 Hora: 19:00	Compañía: Espectáculo: Lugar:	Consortio Gran Teatro TALLERES WOMAD 2016 Sala principal	CIF: V10172351	Nº Espectadores: 40 Nº Invitaciones: 0 Total: 40	% ocupación: 100,00
	Taq. efec.: 0,00	Taq. tarj.: 0,00	Taq. tran.: 0,00	Online: 0,00	Bono: 0,00	TOTAL: 0,00
	Observaciones:	Patrocinio: Tipo taq.: Sin taquilla	¿Taq. para Consorcio? ¿Infantil?	SI NO		
121	Fecha: 06/05/16 Hora: 20:30	Compañía: Espectáculo: Lugar:	Consortio Gran Teatro TALLERES WOMAD 2016 Sala principal	CIF: V10172351	Nº Espectadores: 351 Nº Invitaciones: 0 Total: 351	% ocupación: 100,00
	Taq. efec.: 0,00	Taq. tarj.: 0,00	Taq. tran.: 0,00	Online: 0,00	Bono: 0,00	TOTAL: 0,00
	Observaciones:	Patrocinio: Tipo taq.: Sin taquilla	¿Taq. para Consorcio? ¿Infantil?	SI NO		
122	Fecha: 06/05/16 Hora: 21:30	Compañía: Espectáculo: Lugar:	Consortio Gran Teatro WOMAD 2016 PRIMER DIA Plaza Mayor	CIF: V10172351	Nº Espectadores: 30000 Nº Invitaciones: 0 Total: 30000	% ocupación: 100,00
	Taq. efec.: 0,00	Taq. tarj.: 0,00	Taq. tran.: 0,00	Online: 0,00	Bono: 0,00	TOTAL: 0,00
	Observaciones:	Patrocinio: Tipo taq.: Sin taquilla	¿Taq. para Consorcio? ¿Infantil?	SI NO		

123	Fecha: 07/05/16 Hora: 18:45	Compañía: Consorcio Gran Teatro Espectáculo: WOMAD 2016 SEGUNDO DIA Lugar: Plaza Mayor	CIF: V10172351	Nº Espectadores: 20000 Nº Invitaciones: 0 Total: 20000	% ocupación: 100,00
	Taq. efec.: 0,00 Taq. tarj.: 0,00 Taq. tran.: 0,00 Online: 0,00 Bono: 0,00 TOTAL: 0,00	Actividad: Otras Músicas	Patrocinio: Tipo taq.: Sin taquilla	¿Taq. para Consorcio? SI ¿Infantil? NO	
	Observaciones:				
124	Fecha: 07/05/16 Hora: 20:00	Compañía: Consorcio Gran Teatro Espectáculo: TALLERES WOMAD 2016 Lugar: Sala principal	CIF: V10172351	Nº Espectadores: 546 Nº Invitaciones: 0 Total: 546	% ocupación: 100,00
	Taq. efec.: 0,00 Taq. tarj.: 0,00 Taq. tran.: 0,00 Online: 0,00 Bono: 0,00 TOTAL: 0,00	Actividad: Otras Actividades	Patrocinio: Tipo taq.: Sin taquilla	¿Taq. para Consorcio? SI ¿Infantil? NO	
	Observaciones:				
125	Fecha: 08/05/16 Hora: 12:00	Compañía: Consorcio Gran Teatro Espectáculo: PASACALLES WOMAD 2016 Lugar: Plaza Mayor	CIF: V10172351	Nº Espectadores: 350 Nº Invitaciones: 0 Total: 350	% ocupación: 100,00
	Taq. efec.: 0,00 Taq. tarj.: 0,00 Taq. tran.: 0,00 Online: 0,00 Bono: 0,00 TOTAL: 0,00	Actividad: Otras Actividades	Patrocinio: Tipo taq.: Sin taquilla	¿Taq. para Consorcio? SI ¿Infantil? NO	
	Observaciones:				
126	Fecha: 11/05/16 Hora: 10:00	Compañía: FUNDACION BANCARIA LA CAIXA (Obra social " La Caixa ") Espectáculo: TERANGA. EL LEGADO DE LOS GRIOTES DEL SENEGAL Lugar: Sala principal	CIF: G 58899998	Nº Espectadores: 375 Nº Invitaciones: 0 Total: 375	% ocupación: 98,68
	Taq. efec.: 0,00 Taq. tarj.: 0,00 Taq. tran.: 0,00 Online: 0,00 Bono: 0,00 TOTAL: 0,00	Actividad: Concertadas	Patrocinio: A taquilla Tipo taq.: Sin taquilla	¿Taq. para Consorcio? NO ¿Infantil? SI	
	Observaciones:				
127	Fecha: 11/05/16 Hora: 12:00	Compañía: FUNDACION BANCARIA LA CAIXA (Obra social " La Caixa ") Espectáculo: TERANGA. EL LEGADO DE LOS GRIOTES DEL SENEGAL Lugar: Sala principal	CIF: G 58899998	Nº Espectadores: 335 Nº Invitaciones: 0 Total: 335	% ocupación: 88,16
	Taq. efec.: 0,00 Taq. tarj.: 0,00 Taq. tran.: 0,00 Online: 0,00 Bono: 0,00 TOTAL: 0,00	Actividad: Concertadas	Patrocinio: A taquilla Tipo taq.: Sin taquilla	¿Taq. para Consorcio? NO ¿Infantil? SI	
	Observaciones:				
128	Fecha: 12/05/16 Hora: 10:00	Compañía: FUNDACION BANCARIA LA CAIXA (Obra social " La Caixa ") Espectáculo: TERANGA. EL LEGADO DE LOS GRIOTES DEL SENEGAL Lugar: Sala principal	CIF: G 58899998	Nº Espectadores: 380 Nº Invitaciones: 0 Total: 380	% ocupación: 100,00
	Taq. efec.: 0,00 Taq. tarj.: 0,00 Taq. tran.: 0,00 Online: 0,00 Bono: 0,00 TOTAL: 0,00	Actividad: Concertadas	Patrocinio: A taquilla Tipo taq.: Sin taquilla	¿Taq. para Consorcio? NO ¿Infantil? SI	
	Observaciones:				
129	Fecha: 12/05/16 Hora: 12:00	Compañía: FUNDACION BANCARIA LA CAIXA (Obra social " La Caixa ") Espectáculo: TERANGA. EL LEGADO DE LOS GRIOTES DEL SENEGAL Lugar: Sala principal	CIF: G 58899998	Nº Espectadores: 299 Nº Invitaciones: 0 Total: 299	% ocupación: 78,68
	Taq. efec.: 0,00 Taq. tarj.: 0,00 Taq. tran.: 0,00 Online: 0,00 Bono: 0,00 TOTAL: 0,00	Actividad: Concertadas	Patrocinio: A taquilla Tipo taq.: Sin taquilla	¿Taq. para Consorcio? NO ¿Infantil? SI	
	Observaciones:				
130	Fecha: 13/05/16 Hora: 20:30	Compañía: FUNDACION ORQUESTA DE EXTREMADURA Espectáculo: ORQUESTA DE EXTREMADURA Lugar: Sala principal	CIF: G06357065	Nº Espectadores: 311 Nº Invitaciones: 85 Total: 396	% ocupación: 70,09
	Taq. efec.: 0,00 Taq. tarj.: 0,00 Taq. tran.: 0,00 Online: 0,00 Bono: 0,00 TOTAL: 0,00	Actividad: Música Clásica	Patrocinio: A taquilla Tipo taq.: Sin taquilla	¿Taq. para Consorcio? NO ¿Infantil? NO	
	Observaciones:				

131	Fecha: 14/05/16 Hora: 21:00	Compañía: GEA DISTRIBUCIONES LUIS MADERAL Espectáculo: LA MIKIPEDIA Lugar: Sala principal	CIF: C07865813	Actividad: Humor	Nº Espectadores: 374 Nº Invitaciones: 17 Total: 391	% ocupación: 69,00
	Taq. efec.: 1.454,00	Taq. tarj.: 468,00	Taq. tran.: 0,00	Online: 1.729,00	Bono: 0,00	TOTAL: 3.651,00
	Observaciones:	Patrocinio: A taquilla Tipo taq.: Informatizada	¿Taq. para Consorcio? ¿Infantil?	NO NO		
132	Fecha: 15/05/16 Hora: 20:30	Compañía: TXALO PRODUKZIOAK S.L. Espectáculo: WINDERMERE CLUB Lugar: Sala principal	CIF: B20564993	Actividad: Teatro	Nº Espectadores: 111 Nº Invitaciones: 16 Total: 127	% ocupación: 22,00
	Taq. efec.: 730,00	Taq. tarj.: 195,00	Taq. tran.: 0,00	Online: 540,00	Bono: 0,00	TOTAL: 1.465,00
	Observaciones:	Patrocinio: A taquilla Tipo taq.: Informatizada	¿Taq. para Consorcio? ¿Infantil?	NO NO		
133	Fecha: 19/05/16 Hora: 20:30	Compañía: RED DE SOLIDARIDAD POPULAR DE CACERES Espectáculo: LA SEÑORITA GUARDESA Lugar: Sala principal	CIF: G10454924	Actividad: Teatro	Nº Espectadores: 168 Nº Invitaciones: 0 Total: 168	% ocupación: 29,00
	Taq. efec.: 426,00	Taq. tarj.: 36,00	Taq. tran.: 0,00	Online: 42,00	Bono: 0,00	TOTAL: 504,00
	Observaciones: BENEFICO	Patrocinio: A taquilla Tipo taq.: Informatizada	¿Taq. para Consorcio? ¿Infantil?	NO NO		
134	Fecha: 20/05/16 Hora: 20:30	Compañía: Consorcio Gran Teatro Espectáculo: ORQUESTA DE EXTREMADURA Lugar: Sala principal	CIF: V10172351	Actividad: Música Clásica	Nº Espectadores: 246 Nº Invitaciones: 40 Total: 286	% ocupación: 50,62
	Taq. efec.: 0,00	Taq. tarj.: 0,00	Taq. tran.: 0,00	Online: 0,00	Bono: 0,00	TOTAL: 0,00
	Observaciones:	Patrocinio: Tipo taq.: Sin taquilla	¿Taq. para Consorcio? ¿Infantil?	SI NO		
135	Fecha: 21/05/16 Hora: 20:30	Compañía: 16 ESCALONES PRODUCCIONES Espectáculo: EL REY SOLO Lugar: Sala principal	CIF: B91711614	Actividad: Teatro	Nº Espectadores: 156 Nº Invitaciones: 16 Total: 172	% ocupación: 30,00
	Taq. efec.: 567,00	Taq. tarj.: 438,00	Taq. tran.: 0,00	Online: 963,00	Bono: 0,00	TOTAL: 1.968,00
	Observaciones:	Patrocinio: A taquilla Tipo taq.: Informatizada	¿Taq. para Consorcio? ¿Infantil?	NO NO		
136	Fecha: 22/05/16 Hora: 12:00	Compañía: FCO.JAVIER CEBALLOS CASILLAS Espectáculo: INVOKEISION CIRCUS Lugar: Sala principal	CIF: 46616376E	Actividad: Infantil	Nº Espectadores: 128 Nº Invitaciones: 16 Total: 144	% ocupación: 25,00
	Taq. efec.: 375,00	Taq. tarj.: 35,00	Taq. tran.: 0,00	Online: 195,00	Bono: 0,00	TOTAL: 605,00
	Observaciones:	Patrocinio: A taquilla Tipo taq.: Informatizada	¿Taq. para Consorcio? ¿Infantil?	NO NO		
137	Fecha: 27/05/16 Hora: 21:00	Compañía: GEA DISTRIBUCIONES LUIS MADERAL Espectáculo: NO HAY LADRÓN QUE POR BIEN NO VENGA Lugar: Sala principal	CIF: 07865813C	Actividad: Teatro	Nº Espectadores: 83 Nº Invitaciones: 12 Total: 95	% ocupación: 16,00
	Taq. efec.: 493,00	Taq. tarj.: 210,00	Taq. tran.: 0,00	Online: 450,00	Bono: 0,00	TOTAL: 1.153,00
	Observaciones:	Patrocinio: A taquilla Tipo taq.: Informatizada	¿Taq. para Consorcio? ¿Infantil?	NO NO		
138	Fecha: 31/05/16 Hora: 20:30	Compañía: Consorcio Gran Teatro Espectáculo: PUZLE de Isidro Timón Lugar: Sala principal	CIF: V10172351	Actividad: Teatro	Nº Espectadores: 367 Nº Invitaciones: 0 Total: 367	% ocupación: 64,96
	Taq. efec.: 0,00	Taq. tarj.: 0,00	Taq. tran.: 0,00	Online: 0,00	Bono: 0,00	TOTAL: 0,00
	Observaciones:	Patrocinio: Tipo taq.: Sin taquilla	¿Taq. para Consorcio? ¿Infantil?	SI NO		

139	Fecha: 01/06/16 Hora: 20:30	Compañía: UNIVERSIDAD DE EXTREMADURA Espectáculo: SENZA Lugar: Sala principal	CIF: Q0618001B	Nº Espectadores: 250 Nº Invitaciones: 12 Total: 262	% ocupación: 46,00
	Taq. efec.: 0,00 Taq. tarj.: 0,00 Taq. tran.: 0,00 Online: 0,00 Bono: 0,00 TOTAL: 0,00	Actividad: Otras Músicas	Patrocinio: A taquilla Tipo taq.: Informatizada	¿Taq. para Consorcio? ¿Infantil?	NO NO
	Observaciones:				
140	Fecha: 02/06/16 Hora: 20:30	Compañía: CENTRO DE FORMACION DE TROPA Nº1 Espectáculo: CONCIERTO DE MÚSICA MILITAR Y POPULAR Lugar: Sala principal	CIF: S10300061	Nº Espectadores: 425 Nº Invitaciones: 0 Total: 425	% ocupación: 75,22
	Taq. efec.: 0,00 Taq. tarj.: 0,00 Taq. tran.: 0,00 Online: 0,00 Bono: 0,00 TOTAL: 0,00	Actividad: Otras Músicas	Patrocinio: A taquilla Tipo taq.: Sin taquilla	¿Taq. para Consorcio? ¿Infantil?	NO NO
	Observaciones:				
141	Fecha: 03/06/16 Hora: 21:00	Compañía: Consorcio Gran Teatro Espectáculo: CUATRO CONSOLIDADAS CANTANTES CACEREÑAS Lugar: Sala principal	CIF: V10172351	Nº Espectadores: 0 Nº Invitaciones: 0 Total: 0	% ocupación:
	Taq. efec.: 0,00 Taq. tarj.: 0,00 Taq. tran.: 0,00 Online: 0,00 Bono: 0,00 TOTAL: 0,00	Actividad: Otras Músicas	Patrocinio: Tipo taq.: Informatizada	¿Taq. para Consorcio? ¿Infantil?	SI NO
	Observaciones: APLAZADO				
142	Fecha: 04/06/16 Hora: 21:00	Compañía: ASOC.CULTURAL CUADRO FLAMENCO DE JESUS CUSTODIO Espectáculo: FEDERICO POR LORCA Lugar: Sala principal	CIF: G10291003	Nº Espectadores: 441 Nº Invitaciones: 9 Total: 450	% ocupación: 79,00
	Taq. efec.: 1.116,00 Taq. tarj.: 216,00 Taq. tran.: 0,00 Online: 1.302,00 Bono: 0,00 TOTAL: 2.634,00	Actividad: Otras Actividades	Patrocinio: A taquilla Tipo taq.: Informatizada	¿Taq. para Consorcio? ¿Infantil?	NO NO
	Observaciones:				
143	Fecha: 05/06/16 Hora: 20:30	Compañía: SON DE LOS SANTOS Espectáculo: SON DE LOS SANTOS. Benéfico Lugar: Sala principal	CIF: G06587422	Nº Espectadores: 447 Nº Invitaciones: 54 Total: 501	% ocupación: 88,00
	Taq. efec.: 2.205,00 Taq. tarj.: 120,00 Taq. tran.: 0,00 Online: 330,00 Bono: 0,00 TOTAL: 2.655,00	Actividad: Otras Músicas	Patrocinio: A taquilla Tipo taq.: Informatizada	¿Taq. para Consorcio? ¿Infantil?	NO NO
	Observaciones:				
144	Fecha: 07/06/16 Hora: 20:30	Compañía: Consorcio Gran Teatro Espectáculo: EL CUARTO PODER de Lauro Olmo Lugar: Sala principal	CIF: V10172351	Nº Espectadores: 312 Nº Invitaciones: 0 Total: 312	% ocupación: 55,22
	Taq. efec.: 0,00 Taq. tarj.: 0,00 Taq. tran.: 0,00 Online: 0,00 Bono: 0,00 TOTAL: 0,00	Actividad: Teatro	Patrocinio: Tipo taq.: Sin taquilla	¿Taq. para Consorcio? ¿Infantil?	SI NO
	Observaciones:				
145	Fecha: 08/06/16 Hora: 19:00	Compañía: Consorcio Gran Teatro Espectáculo: LA MÚSICA DEL XVI Lugar: Sala principal	CIF: V10172351	Nº Espectadores: 150 Nº Invitaciones: 0 Total: 150	% ocupación: 83,33
	Taq. efec.: 0,00 Taq. tarj.: 0,00 Taq. tran.: 0,00 Online: 0,00 Bono: 0,00 TOTAL: 0,00	Actividad: Otras Músicas	Patrocinio: Tipo taq.: Sin taquilla	¿Taq. para Consorcio? ¿Infantil?	SI NO
	Observaciones:				
146	Fecha: 09/06/16 Hora: 20:30	Compañía: Consorcio Gran Teatro Espectáculo: ESBOZOS ÁUREOS Lugar: Palacio de Carvajal	CIF: V10172351	Nº Espectadores: 90 Nº Invitaciones: 0 Total: 90	% ocupación: 100,00
	Taq. efec.: 0,00 Taq. tarj.: 0,00 Taq. tran.: 0,00 Online: 0,00 Bono: 0,00 TOTAL: 0,00	Actividad: Teatro	Patrocinio: Tipo taq.: Sin taquilla	¿Taq. para Consorcio? ¿Infantil?	SI NO
	Observaciones:				

147	Fecha: 09/06/16 Hora: 21:00	Compañía: Consorcio Gran Teatro Espectáculo: LAS NOTAS CLÁSICAS Lugar: Ciudad Monumental	CIF: V10172351	Nº Espectadores: 106 Nº Invitaciones: 0 Total: 106	% ocupación: 100,00
	Taq. efec.: 0,00 Taq. tarj.: 0,00 Taq. tran.: 0,00 Online: 0,00 Bono: 0,00 TOTAL: 0,00	Actividad: Teatro	Patrocinio: Tipo taq.: Sin taquilla	¿Taq. para Consorcio? ¿Infantil?	SI NO
	Observaciones:				
148	Fecha: 09/06/16 Hora: 22:30	Compañía: Consorcio Gran Teatro Espectáculo: LA COMEDIA DE LOS ENREDOS Lugar: Plaza de San Jorge	CIF: V10172351	Nº Espectadores: 350 Nº Invitaciones: 27 Total: 377	% ocupación: 89,29
	Taq. efec.: 1.886,00 Taq. tarj.: 882,00 Taq. tran.: 0,00 Online: 693,00 Bono: 0,00 TOTAL: 3.461,00	Actividad: Teatro	Patrocinio: Tipo taq.: Informatizada	¿Taq. para Consorcio? ¿Infantil?	SI NO
	Observaciones:				
149	Fecha: 10/06/16 Hora: 20:30	Compañía: Consorcio Gran Teatro Espectáculo: BULULU DE DON COSME Lugar: Ciudad Monumental	CIF: V10172351	Nº Espectadores: 110 Nº Invitaciones: 0 Total: 110	% ocupación: 100,00
	Taq. efec.: 0,00 Taq. tarj.: 0,00 Taq. tran.: 0,00 Online: 0,00 Bono: 0,00 TOTAL: 0,00	Actividad: Teatro	Patrocinio: Tipo taq.: Sin taquilla	¿Taq. para Consorcio? ¿Infantil?	SI NO
	Observaciones:				
150	Fecha: 10/06/16 Hora: 20:30	Compañía: FUNDACION ORQUESTA DE EXTREMADURA Espectáculo: ORQUESTA DE EXTREMADURA Lugar: Sala principal	CIF: G06357065	Nº Espectadores: 247 Nº Invitaciones: 63 Total: 310	% ocupación: 54,87
	Taq. efec.: 0,00 Taq. tarj.: 0,00 Taq. tran.: 0,00 Online: 0,00 Bono: 0,00 TOTAL: 0,00	Actividad: Música Clásica	Patrocinio: A taquilla Tipo taq.: Sin taquilla	¿Taq. para Consorcio? ¿Infantil?	NO NO
	Observaciones:				
151	Fecha: 10/06/16 Hora: 22:30	Compañía: Consorcio Gran Teatro Espectáculo: TERESA, MISERERE GOZOSO Lugar: Plaza de San Jorge	CIF: V10172351	Nº Espectadores: 115 Nº Invitaciones: 11 Total: 126	% ocupación: 29,34
	Taq. efec.: 309,00 Taq. tarj.: 501,00 Taq. tran.: 0,00 Online: 210,00 Bono: 0,00 TOTAL: 1.020,00	Actividad: Teatro	Patrocinio: Tipo taq.: Informatizada	¿Taq. para Consorcio? ¿Infantil?	SI NO
	Observaciones:				
152	Fecha: 11/06/16 Hora: 11:00	Compañía: Consorcio Gran Teatro Espectáculo: TALLER DE DANZAS BARROCAS Lugar: Aula de Danza de la ESAD	CIF: V10172351	Nº Espectadores: 90 Nº Invitaciones: 0 Total: 90	% ocupación: 100,00
	Taq. efec.: 0,00 Taq. tarj.: 0,00 Taq. tran.: 0,00 Online: 0,00 Bono: 0,00 TOTAL: 0,00	Actividad: Danza	Patrocinio: Tipo taq.: Sin taquilla	¿Taq. para Consorcio? ¿Infantil?	SI NO
	Observaciones: TALLER				
153	Fecha: 11/06/16 Hora: 20:30	Compañía: Consorcio Gran Teatro Espectáculo: BULULU DE DON COSME Lugar: Ciudad Monumental	CIF: V10172351	Nº Espectadores: 100 Nº Invitaciones: 0 Total: 100	% ocupación: 100,00
	Taq. efec.: 0,00 Taq. tarj.: 0,00 Taq. tran.: 0,00 Online: 0,00 Bono: 0,00 TOTAL: 0,00	Actividad: Teatro	Patrocinio: Tipo taq.: Sin taquilla	¿Taq. para Consorcio? ¿Infantil?	SI NO
	Observaciones:				
154	Fecha: 11/06/16 Hora: 22:30	Compañía: Consorcio Gran Teatro Espectáculo: CERVANTINA Lugar: Plaza de San Jorge	CIF: V10172351	Nº Espectadores: 322 Nº Invitaciones: 39 Total: 361	% ocupación: 82,14
	Taq. efec.: 1.756,00 Taq. tarj.: 1.142,00 Taq. tran.: 0,00 Online: 1.652,00 Bono: 0,00 TOTAL: 4.550,00	Actividad: Teatro	Patrocinio: Tipo taq.: Informatizada	¿Taq. para Consorcio? ¿Infantil?	SI NO
	Observaciones:				

155	Fecha: 12/06/16 Hora: 11:00	Compañía: Consorcio Gran Teatro Espectáculo: TALLER DE DANZAS BARROCAS Lugar: Aula de Danza de la ESAD	CIF: V10172351	Nº Espectadores: 85 Nº Invitaciones: 0 Total: 85	% ocupación: 100,00
	Taq. efec.: 0,00 Taq. tarj.: 0,00 Taq. tran.: 0,00 Online: 0,00 Bono: 0,00 TOTAL: 0,00	Actividad: Danza	Patrocinio: Tipo taq.: Sin taquilla	¿Taq. para Consorcio? ¿Infantil?	SI NO
	Observaciones: TALLER				
156	Fecha: 12/06/16 Hora: 11:30	Compañía: Consorcio Gran Teatro Espectáculo: JUGANDO A SER CERVANTES Lugar: Parque Calvo Sotelo	CIF: V10172351	Nº Espectadores: 50 Nº Invitaciones: 0 Total: 50	% ocupación: 100,00
	Taq. efec.: 0,00 Taq. tarj.: 0,00 Taq. tran.: 0,00 Online: 0,00 Bono: 0,00 TOTAL: 0,00	Actividad: Teatro	Patrocinio: Tipo taq.: Sin taquilla	¿Taq. para Consorcio? ¿Infantil?	SI NO
	Observaciones: TALLER				
157	Fecha: 12/06/16 Hora: 20:30	Compañía: Consorcio Gran Teatro Espectáculo: CLASICOS EN ACCION Por el honor y la honra Lugar: Ciudad Monumental	CIF: V10172351	Nº Espectadores: 104 Nº Invitaciones: 0 Total: 104	% ocupación: 100,00
	Taq. efec.: 0,00 Taq. tarj.: 0,00 Taq. tran.: 0,00 Online: 0,00 Bono: 0,00 TOTAL: 0,00	Actividad: Teatro	Patrocinio: Tipo taq.: Sin taquilla	¿Taq. para Consorcio? ¿Infantil?	SI NO
	Observaciones:				
158	Fecha: 12/06/16 Hora: 22:30	Compañía: Consorcio Gran Teatro Espectáculo: EL BURGUÉS GENTILHOMBRE Lugar: Plaza de San Jorge	CIF: V10172351	Nº Espectadores: 328 Nº Invitaciones: 17 Total: 345	% ocupación: 83,67
	Taq. efec.: 1.825,00 Taq. tarj.: 718,00 Taq. tran.: 0,00 Online: 765,00 Bono: 0,00 TOTAL: 3.308,00	Actividad: Teatro	Patrocinio: Tipo taq.: Informatizada	¿Taq. para Consorcio? ¿Infantil?	SI NO
	Observaciones:				
159	Fecha: 14/06/16 Hora: 20:30	Compañía: Consorcio Gran Teatro Espectáculo: UN ENEMIGO DEL PUEBLO de Henrik Ibsen Lugar: Sala principal	CIF: V10172351	Nº Espectadores: 243 Nº Invitaciones: 0 Total: 243	% ocupación: 43,01
	Taq. efec.: 0,00 Taq. tarj.: 0,00 Taq. tran.: 0,00 Online: 0,00 Bono: 0,00 TOTAL: 0,00	Actividad: Teatro	Patrocinio: Tipo taq.: Sin taquilla	¿Taq. para Consorcio? ¿Infantil?	SI NO
	Observaciones:				
160	Fecha: 16/06/16 Hora: 20:30	Compañía: Consorcio Gran Teatro Espectáculo: VIAJE A SILS MARÍA Cine entre Bambalinas Lugar: Filмотeca Extremadura	CIF: V10172351	Nº Espectadores: 150 Nº Invitaciones: 0 Total: 150	% ocupación: 100,00
	Taq. efec.: 0,00 Taq. tarj.: 0,00 Taq. tran.: 0,00 Online: 0,00 Bono: 0,00 TOTAL: 0,00	Actividad: Cine	Patrocinio: Tipo taq.: Sin taquilla	¿Taq. para Consorcio? ¿Infantil?	SI NO
	Observaciones:				
161	Fecha: 16/06/16 Hora: 20:30	Compañía: Consorcio Gran Teatro Espectáculo: CERVANTES POR UN TUBO Lugar: Ciudad Monumental	CIF: V10172351	Nº Espectadores: 190 Nº Invitaciones: 0 Total: 190	% ocupación: 100,00
	Taq. efec.: 0,00 Taq. tarj.: 0,00 Taq. tran.: 0,00 Online: 0,00 Bono: 0,00 TOTAL: 0,00	Actividad: Teatro	Patrocinio: Tipo taq.: Sin taquilla	¿Taq. para Consorcio? ¿Infantil?	SI NO
	Observaciones:				
162	Fecha: 16/06/16 Hora: 21:30	Compañía: Consorcio Gran Teatro Espectáculo: EL PICARO RUZANTE Lugar: Sala principal	CIF: V10172351	Nº Espectadores: 144 Nº Invitaciones: 32 Total: 176	% ocupación: 25,49
	Taq. efec.: 370,00 Taq. tarj.: 70,00 Taq. tran.: 0,00 Online: 220,00 Bono: 0,00 TOTAL: 660,00	Actividad: Teatro	Patrocinio: Tipo taq.: Informatizada	¿Taq. para Consorcio? ¿Infantil?	SI NO
	Observaciones:				

163	Fecha: 17/06/16 Hora: 20:30	Compañía: Consorcio Gran Teatro Espectáculo: CERVANTES POR UN TUBO Lugar: Ciudad Monumental	CIF: V10172351	Nº Espectadores: 200 Nº Invitaciones: 0 Total: 200	% ocupación: 100,00
	Taq. efec.: 0,00 Taq. tarj.: 0,00 Taq. tran.: 0,00 Online: 0,00 Bono: 0,00 TOTAL: 0,00	Actividad: Teatro	Patrocinio: Tipo taq.: Sin taquilla	¿Taq. para Consorcio? ¿Infantil?	SI NO
	Observaciones:				
164	Fecha: 17/06/16 Hora: 21:00	Compañía: Consorcio Gran Teatro Espectáculo: LAS NOTAS CLÁSICAS Lugar: Ciudad Monumental	CIF: V10172351	Nº Espectadores: 180 Nº Invitaciones: 0 Total: 180	% ocupación: 100,00
	Taq. efec.: 0,00 Taq. tarj.: 0,00 Taq. tran.: 0,00 Online: 0,00 Bono: 0,00 TOTAL: 0,00	Actividad: Teatro	Patrocinio: Tipo taq.: Sin taquilla	¿Taq. para Consorcio? ¿Infantil?	SI NO
	Observaciones:				
165	Fecha: 17/06/16 Hora: 22:30	Compañía: Consorcio Gran Teatro Espectáculo: CELESTINA Lugar: Plaza Veletas	CIF: V10172351	Nº Espectadores: 491 Nº Invitaciones: 44 Total: 535	% ocupación: 83,22
	Taq. efec.: 2.414,00 Taq. tarj.: 1.988,00 Taq. tran.: 0,00 Online: 2.832,00 Bono: 0,00 TOTAL: 7.234,00	Actividad: Teatro	Patrocinio: Tipo taq.: Informatizada	¿Taq. para Consorcio? ¿Infantil?	SI NO
	Observaciones:				
166	Fecha: 18/06/16 Hora: 20:30	Compañía: Consorcio Gran Teatro Espectáculo: CERVANTES POR UN TUBO Lugar: Ciudad Monumental	CIF: V10172351	Nº Espectadores: 185 Nº Invitaciones: 0 Total: 185	% ocupación: 100,00
	Taq. efec.: 0,00 Taq. tarj.: 0,00 Taq. tran.: 0,00 Online: 0,00 Bono: 0,00 TOTAL: 0,00	Actividad: Teatro	Patrocinio: Tipo taq.: Sin taquilla	¿Taq. para Consorcio? ¿Infantil?	SI NO
	Observaciones:				
167	Fecha: 18/06/16 Hora: 21:00	Compañía: Consorcio Gran Teatro Espectáculo: LAS NOTAS CLÁSICAS Lugar: Ciudad Monumental	CIF: V10172351	Nº Espectadores: 195 Nº Invitaciones: 0 Total: 195	% ocupación: 100,00
	Taq. efec.: 0,00 Taq. tarj.: 0,00 Taq. tran.: 0,00 Online: 0,00 Bono: 0,00 TOTAL: 0,00	Actividad: Teatro	Patrocinio: Tipo taq.: Sin taquilla	¿Taq. para Consorcio? ¿Infantil?	SI NO
	Observaciones:				
168	Fecha: 18/06/16 Hora: 22:30	Compañía: Consorcio Gran Teatro Espectáculo: CELESTINA Lugar: Plaza Veletas	CIF: V10172351	Nº Espectadores: 526 Nº Invitaciones: 13 Total: 539	% ocupación: 89,15
	Taq. efec.: 3.234,00 Taq. tarj.: 1.750,00 Taq. tran.: 0,00 Online: 3.884,00 Bono: 0,00 TOTAL: 8.868,00	Actividad: Teatro	Patrocinio: Tipo taq.: Informatizada	¿Taq. para Consorcio? ¿Infantil?	SI NO
	Observaciones:				
169	Fecha: 19/06/16 Hora: 11:30	Compañía: Consorcio Gran Teatro Espectáculo: JUGANDO A SER CERVANTES Lugar: Parque Calvo Sotelo	CIF: V10172351	Nº Espectadores: 50 Nº Invitaciones: 0 Total: 50	% ocupación: 100,00
	Taq. efec.: 0,00 Taq. tarj.: 0,00 Taq. tran.: 0,00 Online: 0,00 Bono: 0,00 TOTAL: 0,00	Actividad: Teatro	Patrocinio: Tipo taq.: Sin taquilla	¿Taq. para Consorcio? ¿Infantil?	SI NO
	Observaciones: TALLER				
170	Fecha: 19/06/16 Hora: 20:30	Compañía: Consorcio Gran Teatro Espectáculo: CERVANTES POR UN TUBO Lugar: Ciudad Monumental	CIF: V10172351	Nº Espectadores: 196 Nº Invitaciones: 0 Total: 196	% ocupación: 100,00
	Taq. efec.: 0,00 Taq. tarj.: 0,00 Taq. tran.: 0,00 Online: 0,00 Bono: 0,00 TOTAL: 0,00	Actividad: Teatro	Patrocinio: Tipo taq.: Sin taquilla	¿Taq. para Consorcio? ¿Infantil?	SI NO
	Observaciones:				

171	Fecha: 19/06/16 Hora: 22:30	Compañía: Consorcio Gran Teatro Espectáculo: MISTERIOS DEL QUIJOTE Lugar: Plaza Veletas	CIF: V10172351	Nº Espectadores: 493 Nº Invitaciones: 43 Total: 536	% ocupación: 83,56
	Taq. efec.: 1.674,00 Taq. tarj.: 2.124,00	Taq. tran.: 0,00 Online: 3.474,00 Bono: 0,00 TOTAL: 7.272,00	Actividad: Teatro	Patrocinio: Tipo taq.: Informatizada	¿Taq. para Consorcio? SI ¿Infantil? NO
	Observaciones:				
172	Fecha: 21/06/16 Hora: 20:30	Compañía: Consorcio Gran Teatro Espectáculo: HIEROFANÍAS Lugar: Sala principal	CIF: V10172351	Nº Espectadores: 139 Nº Invitaciones: 0 Total: 139	% ocupación: 24,60
	Taq. efec.: 0,00 Taq. tarj.: 0,00	Taq. tran.: 0,00 Online: 0,00 Bono: 0,00 TOTAL: 0,00	Actividad: Teatro	Patrocinio: Tipo taq.: Sin taquilla	¿Taq. para Consorcio? SI ¿Infantil? NO
	Observaciones:				
173	Fecha: 22/06/16 Hora: 09:30	Compañía: Consorcio Gran Teatro Espectáculo: LECCIONES DE TEATRO CLASICO El teatro de Cervantes y Cervantes en el teatro Lugar: Otro	CIF: V10172351	Nº Espectadores: 105 Nº Invitaciones: 0 Total: 105	% ocupación: 100,00
	Taq. efec.: 0,00 Taq. tarj.: 0,00	Taq. tran.: 0,00 Online: 0,00 Bono: 0,00 TOTAL: 0,00	Actividad: Otras Actividades	Patrocinio: Tipo taq.: Sin taquilla	¿Taq. para Consorcio? SI ¿Infantil? NO
	Observaciones: TALLER				
174	Fecha: 23/06/16 Hora: 09:30	Compañía: Consorcio Gran Teatro Espectáculo: LECCIONES DE TEATRO CLASICO El teatro de Cervantes y Cervantes en el teatro Lugar: Otro	CIF: V10172351	Nº Espectadores: 124 Nº Invitaciones: 0 Total: 124	% ocupación: 100,00
	Taq. efec.: 0,00 Taq. tarj.: 0,00	Taq. tran.: 0,00 Online: 0,00 Bono: 0,00 TOTAL: 0,00	Actividad: Otras Actividades	Patrocinio: Tipo taq.: Sin taquilla	¿Taq. para Consorcio? SI ¿Infantil? NO
	Observaciones: TALLER				
175	Fecha: 23/06/16 Hora: 20:30	Compañía: Consorcio Gran Teatro Espectáculo: MACBETH Cine entre Bambalinas Lugar: Filмотeca Extremadura	CIF: V10172351	Nº Espectadores: 95 Nº Invitaciones: 0 Total: 95	% ocupación: 63,33
	Taq. efec.: 0,00 Taq. tarj.: 0,00	Taq. tran.: 0,00 Online: 0,00 Bono: 0,00 TOTAL: 0,00	Actividad: Cine	Patrocinio: Tipo taq.: Sin taquilla	¿Taq. para Consorcio? SI ¿Infantil? NO
	Observaciones:				
176	Fecha: 23/06/16 Hora: 20:30	Compañía: Consorcio Gran Teatro Espectáculo: CLASICOS EN ACCION Encuentros Perversos Lugar: Ciudad Monumental	CIF: V10172351	Nº Espectadores: 100 Nº Invitaciones: 0 Total: 100	% ocupación: 100,00
	Taq. efec.: 0,00 Taq. tarj.: 0,00	Taq. tran.: 0,00 Online: 0,00 Bono: 0,00 TOTAL: 0,00	Actividad: Otras Actividades	Patrocinio: Tipo taq.: Sin taquilla	¿Taq. para Consorcio? SI ¿Infantil? NO
	Observaciones:				
177	Fecha: 23/06/16 Hora: 22:30	Compañía: Consorcio Gran Teatro Espectáculo: LA SOMBRA DEL TENORIO Lugar: Plaza Veletas	CIF: V10172351	Nº Espectadores: 183 Nº Invitaciones: 36 Total: 219	% ocupación: 31,02
	Taq. efec.: 558,00 Taq. tarj.: 100,00	Taq. tran.: 0,00 Online: 360,00 Bono: 0,00 TOTAL: 1.018,00	Actividad: Teatro	Patrocinio: Tipo taq.: Informatizada	¿Taq. para Consorcio? SI ¿Infantil? NO
	Observaciones:				
178	Fecha: 24/06/16 Hora: 10:00	Compañía: Consorcio Gran Teatro Espectáculo: LECCIONES DE TEATRO CLASICO El teatro de Cervantes y Cervantes en el teatro Lugar: Otro	CIF: V10172351	Nº Espectadores: 144 Nº Invitaciones: 0 Total: 144	% ocupación: 100,00
	Taq. efec.: 0,00 Taq. tarj.: 0,00	Taq. tran.: 0,00 Online: 0,00 Bono: 0,00 TOTAL: 0,00	Actividad: Otras Actividades	Patrocinio: Tipo taq.: Sin taquilla	¿Taq. para Consorcio? SI ¿Infantil? NO
	Observaciones: TALLER				

179	Fecha: 24/06/16 Hora: 20:30	Compañía: Consorcio Gran Teatro Espectáculo: CLASICOS EN ACCION Pensamientos Efimeros Lugar: Ciudad Monumental	CIF: V10172351	Nº Espectadores: 50 Nº Invitaciones: 0 Total: 50	% ocupación: 100,00
	Taq. efec.: 0,00 Taq. tarj.: 0,00 Taq. tran.: 0,00 Online: 0,00 Bono: 0,00 TOTAL: 0,00	Actividad: Teatro	Patrocinio: Informatizada	¿Taq. para Consorcio? SI ¿Infantil? NO	
	Observaciones:	Tipo taq.: Sin taquilla			
180	Fecha: 24/06/16 Hora: 22:30	Compañía: Consorcio Gran Teatro Espectáculo: LAS CERVANTAS Lugar: Plaza Veletas	CIF: V10172351	Nº Espectadores: 277 Nº Invitaciones: 35 Total: 312	% ocupación: 46,95
	Taq. efec.: 1.032,00 Taq. tarj.: 762,00 Taq. tran.: 0,00 Online: 1.086,00 Bono: 0,00 TOTAL: 2.880,00	Actividad: Teatro	Patrocinio: Informatizada	¿Taq. para Consorcio? SI ¿Infantil? NO	
	Observaciones:	Tipo taq.: Informatizada			
181	Fecha: 25/06/16 Hora: 21:00	Compañía: Consorcio Gran Teatro Espectáculo: HAMLET Lugar: Sala principal	CIF: V10172351	Nº Espectadores: 365 Nº Invitaciones: 35 Total: 400	% ocupación: 64,60
	Taq. efec.: 1.600,00 Taq. tarj.: 1.104,00 Taq. tran.: 0,00 Online: 2.623,00 Bono: 0,00 TOTAL: 5.327,00	Actividad: Teatro	Patrocinio: Informatizada	¿Taq. para Consorcio? SI ¿Infantil? NO	
	Observaciones:	Tipo taq.: Informatizada			
182	Fecha: 25/06/16 Hora: 21:00	Compañía: Consorcio Gran Teatro Espectáculo: LAS NOTAS CLÁSICAS Lugar: Ciudad Monumental	CIF: V10172351	Nº Espectadores: 100 Nº Invitaciones: 0 Total: 100	% ocupación: 100,00
	Taq. efec.: 0,00 Taq. tarj.: 0,00 Taq. tran.: 0,00 Online: 0,00 Bono: 0,00 TOTAL: 0,00	Actividad: Teatro	Patrocinio: Informatizada	¿Taq. para Consorcio? SI ¿Infantil? NO	
	Observaciones:	Tipo taq.: Sin taquilla			
183	Fecha: 26/06/16 Hora: 12:30	Compañía: Consorcio Gran Teatro Espectáculo: EL MISTERIO DEL CABALLERO DE LA MANCHA Lugar: Sala principal	CIF: V10172351	Nº Espectadores: 175 Nº Invitaciones: 22 Total: 197	% ocupación: 30,97
	Taq. efec.: 326,00 Taq. tarj.: 198,00 Taq. tran.: 0,00 Online: 238,00 Bono: 0,00 TOTAL: 762,00	Actividad: Infantil	Patrocinio: Informatizada	¿Taq. para Consorcio? SI ¿Infantil? SI	
	Observaciones:	Tipo taq.: Informatizada			
184	Fecha: 26/06/16 Hora: 20:30	Compañía: Consorcio Gran Teatro Espectáculo: CLASICOS EN ACCION Pensamientos Efimeros Lugar: Ciudad Monumental	CIF: V10172351	Nº Espectadores: 70 Nº Invitaciones: 0 Total: 70	% ocupación: 100,00
	Taq. efec.: 0,00 Taq. tarj.: 0,00 Taq. tran.: 0,00 Online: 0,00 Bono: 0,00 TOTAL: 0,00	Actividad: Teatro	Patrocinio: Informatizada	¿Taq. para Consorcio? SI ¿Infantil? NO	
	Observaciones:	Tipo taq.: Sin taquilla			
185	Fecha: 26/06/16 Hora: 22:30	Compañía: Consorcio Gran Teatro Espectáculo: EL LICENCIADO VIDRIERA Lugar: Plaza Veletas	CIF: V10172351	Nº Espectadores: 212 Nº Invitaciones: 35 Total: 247	% ocupación: 35,93
	Taq. efec.: 660,00 Taq. tarj.: 110,00 Taq. tran.: 0,00 Online: 510,00 Bono: 0,00 TOTAL: 1.280,00	Actividad: Teatro	Patrocinio: Informatizada	¿Taq. para Consorcio? SI ¿Infantil? NO	
	Observaciones:	Tipo taq.: Informatizada			
186	Fecha: 16/09/16 Hora: 20:30	Compañía: Consorcio Gran Teatro Espectáculo: Audición de Profesores del I Curso de Música Antigua de Cáceres Lugar: Sala principal	CIF: V10172351	Nº Espectadores: 112 Nº Invitaciones: 0 Total: 112	% ocupación: 19,82
	Taq. efec.: 0,00 Taq. tarj.: 0,00 Taq. tran.: 0,00 Online: 0,00 Bono: 0,00 TOTAL: 0,00	Actividad: Otras Músicas	Patrocinio: Informatizada	¿Taq. para Consorcio? SI ¿Infantil? NO	
	Observaciones:	Tipo taq.: Sin taquilla			

187	Fecha: 18/09/16 Hora: 20:00	Compañía: ASOCIACION CULTURAL AULA DE DANZA DE CULTURA Espectáculo: EN EL CAMINO Lugar: Sala principal	CIF: G 10290401	Nº Espectadores: 443 Nº Invitaciones: 0 Total: 443	% ocupación: 78,41				
	Taq. efec.: 0,00 Observaciones:	Taq. tarj.: 0,00	Taq. tran.: 0,00	Online: 0,00	Bono: 0,00	TOTAL: 0,00	Patrocinio: A taquilla Tipo taq.: Sin taquilla	¿Taq. para Consorcio? ¿Infantil?	NO NO
188	Fecha: 23/09/16 Hora: 21:00	Compañía: CARITAS DIOCESANA CORIA-CACERES Espectáculo: GEN ROSSO Lugar: Sala principal	CIF: R 1000101 D	Nº Espectadores: 287 Nº Invitaciones: 0 Total: 287	% ocupación: 50,00				
	Taq. efec.: 1.494,00 Observaciones:	Taq. tarj.: 555,00	Taq. tran.: 0,00	Online: 2.091,00	Bono: 0,00	TOTAL: 4.140,00	Patrocinio: A taquilla Tipo taq.: Informatizada	¿Taq. para Consorcio? ¿Infantil?	NO NO
189	Fecha: 24/09/16 Hora: 18:30	Compañía: Consorcio Gran Teatro Espectáculo: REINA JUANA Lugar: Sala principal	CIF: V10172351	Nº Espectadores: 309 Nº Invitaciones: 13 Total: 322	% ocupación: 56,00				
	Taq. efec.: 2.182,00 Observaciones:	Taq. tarj.: 2.638,00	Taq. tran.: 0,00	Online: 2.848,00	Bono: 0,00	TOTAL: 7.668,00	Patrocinio: Tipo taq.: Informatizada	¿Taq. para Consorcio? ¿Infantil?	SI NO
190	Fecha: 24/09/16 Hora: 21:30	Compañía: Consorcio Gran Teatro Espectáculo: REINA JUANA Lugar: Sala principal	CIF: V10172351	Nº Espectadores: 484 Nº Invitaciones: 23 Total: 507	% ocupación: 89,00				
	Taq. efec.: 1.961,00 Observaciones:	Taq. tarj.: 1.943,00	Taq. tran.: 0,00	Online: 7.378,00	Bono: 0,00	TOTAL: 11.282,00	Patrocinio: Tipo taq.: Informatizada	¿Taq. para Consorcio? ¿Infantil?	SI NO
191	Fecha: 25/09/16 Hora: 20:30	Compañía: ANIMACIONES BROTONS S.L. Espectáculo: LOS CHICOS DEL CORO DE CINE Lugar: Sala principal	CIF: B 07936867	Nº Espectadores: 337 Nº Invitaciones: 47 Total: 384	% ocupación: 67,00				
	Taq. efec.: 3.255,00 Observaciones:	Taq. tarj.: 1.930,00	Taq. tran.: 0,00	Online: 3.060,00	Bono: 0,00	TOTAL: 8.245,00	Patrocinio: A taquilla Tipo taq.: Informatizada	¿Taq. para Consorcio? ¿Infantil?	NO NO
192	Fecha: 28/09/16 Hora: 20:30	Compañía: THE HOLE SHOW S.L. Espectáculo: THE HOLE Lugar: Sala principal	CIF: B-86214087	Nº Espectadores: 451 Nº Invitaciones: 54 Total: 505	% ocupación: 89,00				
	Taq. efec.: 1.565,00 Observaciones:	Taq. tarj.: 2.232,00	Taq. tran.: 0,00	Online: 5.866,00	Bono: 0,00	TOTAL: 9.663,00	Patrocinio: A taquilla Tipo taq.: Informatizada	¿Taq. para Consorcio? ¿Infantil?	NO NO
193	Fecha: 29/09/16 Hora: 20:30	Compañía: THE HOLE SHOW S.L. Espectáculo: THE HOLE Lugar: Sala principal	CIF: B-86214087	Nº Espectadores: 500 Nº Invitaciones: 12 Total: 512	% ocupación: 90,00				
	Taq. efec.: 1.577,00 Observaciones:	Taq. tarj.: 2.736,00	Taq. tran.: 0,00	Online: 6.279,00	Bono: 108,00	TOTAL: 10.700,00	Patrocinio: A taquilla Tipo taq.: Informatizada	¿Taq. para Consorcio? ¿Infantil?	NO NO

194	Fecha: 30/09/16 Hora: 19:30	Compañía: THE HOLE SHOW S.L. Espectáculo: THE HOLE Lugar: Sala principal	CIF: B-86214087	Nº Espectadores: 496 Nº Invitaciones: 2 Total: 498	% ocupación: 88,00
	Taq. efec.: 1.517,00 Taq. tarj.: 2.147,00	Taq. tran.: 0,00 Online: 7.267,50 Bono: 0,00 TOTAL: 10.931,50	Actividad: Musical	Patrocinio: A taquilla Tipo taq.: Informatizada	¿Taq. para Consorcio? NO ¿Infantil? NO
	Observaciones:				
195	Fecha: 30/09/16 Hora: 22:30	Compañía: THE HOLE SHOW S.L. Espectáculo: THE HOLE Lugar: Sala principal	CIF: B-86214087	Nº Espectadores: 459 Nº Invitaciones: 17 Total: 476	% ocupación: 84,00
	Taq. efec.: 2.112,50 Taq. tarj.: 2.401,00	Taq. tran.: 0,00 Online: 8.764,50 Bono: 76,00 TOTAL: 13.354,00	Actividad: Musical	Patrocinio: A taquilla Tipo taq.: Informatizada	¿Taq. para Consorcio? NO ¿Infantil? NO
	Observaciones:				
196	Fecha: 01/10/16 Hora: 19:30	Compañía: THE HOLE SHOW S.L. Espectáculo: THE HOLE Lugar: Sala principal	CIF: B-86214087	Nº Espectadores: 445 Nº Invitaciones: 22 Total: 467	% ocupación: 82,00
	Taq. efec.: 1.397,00 Taq. tarj.: 2.548,00	Taq. tran.: 0,00 Online: 9.652,50 Bono: 0,00 TOTAL: 13.597,50	Actividad: Musical	Patrocinio: A taquilla Tipo taq.: Informatizada	¿Taq. para Consorcio? NO ¿Infantil? NO
	Observaciones:				
197	Fecha: 01/10/16 Hora: 22:30	Compañía: THE HOLE SHOW S.L. Espectáculo: THE HOLE Lugar: Sala principal	CIF: B-86214087	Nº Espectadores: 473 Nº Invitaciones: 18 Total: 491	% ocupación: 86,00
	Taq. efec.: 1.859,00 Taq. tarj.: 3.030,50	Taq. tran.: 0,00 Online: 8.549,00 Bono: 0,00 TOTAL: 13.438,50	Actividad: Musical	Patrocinio: A taquilla Tipo taq.: Informatizada	¿Taq. para Consorcio? NO ¿Infantil? NO
	Observaciones:				
198	Fecha: 02/10/16 Hora: 18:00	Compañía: THE HOLE SHOW S.L. Espectáculo: THE HOLE Lugar: Sala principal	CIF: B-86214087	Nº Espectadores: 404 Nº Invitaciones: 17 Total: 421	% ocupación: 74,00
	Taq. efec.: 2.304,00 Taq. tarj.: 2.398,50	Taq. tran.: 0,00 Online: 7.147,50 Bono: 32,00 TOTAL: 11.882,00	Actividad: Musical	Patrocinio: A taquilla Tipo taq.: Informatizada	¿Taq. para Consorcio? NO ¿Infantil? NO
	Observaciones:				
199	Fecha: 02/10/16 Hora: 20:45	Compañía: THE HOLE SHOW S.L. Espectáculo: THE HOLE Lugar: Sala principal	CIF: B-86214087	Nº Espectadores: 423 Nº Invitaciones: 6 Total: 429	% ocupación: 75,00
	Taq. efec.: 2.920,50 Taq. tarj.: 2.679,00	Taq. tran.: 0,00 Online: 6.165,00 Bono: 32,00 TOTAL: 11.796,50	Actividad: Musical	Patrocinio: A taquilla Tipo taq.: Informatizada	¿Taq. para Consorcio? NO ¿Infantil? NO
	Observaciones:				
200	Fecha: 07/10/16 Hora: 20:30	Compañía: FUNDACION ORQUESTA DE EXTREMADURA Espectáculo: ORQUESTA DE EXTREMADURA Lugar: Sala principal	CIF: G 06357065	Nº Espectadores: 269 Nº Invitaciones: 67 Total: 336	% ocupación: 59,47
	Taq. efec.: 0,00 Taq. tarj.: 0,00	Taq. tran.: 0,00 Online: 0,00 Bono: 0,00 TOTAL: 0,00	Actividad: Música Clásica	Patrocinio: A taquilla Tipo taq.: Sin taquilla	¿Taq. para Consorcio? NO ¿Infantil? NO
	Observaciones:				
201	Fecha: 08/10/16 Hora: 21:00	Compañía: AMASCA 2016 S.L. Espectáculo: SIEMPRE ASÍ Lugar: Sala principal	CIF: B 90264599	Nº Espectadores: 495 Nº Invitaciones: 18 Total: 513	% ocupación: 90,00
	Taq. efec.: 2.498,00 Taq. tarj.: 2.269,00	Taq. tran.: 0,00 Online: 10.665,50 Bono: 32,00 TOTAL: 15.464,50	Actividad: Otras Músicas	Patrocinio: A taquilla Tipo taq.: Informatizada	¿Taq. para Consorcio? NO ¿Infantil? NO
	Observaciones:				

202	Fecha: 09/10/16 Hora: 20:30	Compañía: UN MILLON DE PRODUCCIONES S.L. Espectáculo: ESTAMOS MEJOR QUE NUNCA Lugar: Sala principal	CIF: B12660593	Nº Espectadores: 0 Nº Invitaciones: 0 Total: 0	% ocupación:
	Taq. efec.: 0,00 Taq. tarj.: 0,00 Taq. tran.: 0,00 Online: 0,00 Bono: 0,00 TOTAL: 0,00	Actividad: Teatro	Patrocinio: A taquilla Tipo taq.: Informatizada	¿Taq. para Consorcio? ¿Infantil?	NO NO
	Observaciones: APLAZADO				
203	Fecha: 11/10/16 Hora: 20:30	Compañía: KREA PRODUCCIONES ARTISTICAS S.L. Espectáculo: COTI Lugar: Sala principal	CIF: B19252485	Nº Espectadores: 141 Nº Invitaciones: 49 Total: 190	% ocupación: 33,00
	Taq. efec.: 592,00 Taq. tarj.: 420,00 Taq. tran.: 0,00 Online: 910,00 Bono: 24,00 TOTAL: 1.946,00	Actividad: Otras Músicas	Patrocinio: A taquilla Tipo taq.: Informatizada	¿Taq. para Consorcio? ¿Infantil?	NO NO
	Observaciones:				
204	Fecha: 14/10/16 Hora: 20:30	Compañía: VAIVEN PRODUCCIONES S.L. Espectáculo: HAPPY END Lugar: Sala principal	CIF: B20615290	Nº Espectadores: 42 Nº Invitaciones: 14 Total: 56	% ocupación: 9,00
	Taq. efec.: 294,00 Taq. tarj.: 42,00 Taq. tran.: 0,00 Online: 182,00 Bono: 16,00 TOTAL: 534,00	Actividad: Teatro	Patrocinio: A taquilla Tipo taq.: Informatizada	¿Taq. para Consorcio? ¿Infantil?	NO NO
	Observaciones:				
205	Fecha: 15/10/16 Hora: 20:00	Compañía: JOSE CARLOS CORRALES MORENO Espectáculo: RAPHAEL, MI GRAN NOCHE Lugar: Sala principal	CIF: 76115838 Y	Nº Espectadores: 477 Nº Invitaciones: 16 Total: 493	% ocupación: 87,00
	Taq. efec.: 1.797,00 Taq. tarj.: 614,00 Taq. tran.: 0,00 Online: 1.707,00 Bono: 0,00 TOTAL: 4.118,00	Actividad: Teatro	Patrocinio: A taquilla Tipo taq.: Informatizada	¿Taq. para Consorcio? ¿Infantil?	NO NO
	Observaciones:				
206	Fecha: 16/10/16 Hora: 20:30	Compañía: Mª Consolación Rodríguez Casco Espectáculo: LA MOVIDA MADRILEÑA Lugar: Sala principal	CIF: 80058879L	Nº Espectadores: 0 Nº Invitaciones: 0 Total: 0	% ocupación:
	Taq. efec.: 0,00 Taq. tarj.: 0,00 Taq. tran.: 0,00 Online: 0,00 Bono: 0,00 TOTAL: 0,00	Actividad: Otras Músicas	Patrocinio: A taquilla Tipo taq.: Informatizada	¿Taq. para Consorcio? ¿Infantil?	NO NO
	Observaciones: SUSPENDIDO				
207	Fecha: 18/10/16 Hora: 19:00	Compañía: Consorcio Gran Teatro Espectáculo: Presentacion del libro Lugar: Sala 2	CIF: V10172351	Nº Espectadores: 32 Nº Invitaciones: 0 Total: 32	% ocupación: 53,33
	Taq. efec.: 0,00 Taq. tarj.: 0,00 Taq. tran.: 0,00 Online: 0,00 Bono: 0,00 TOTAL: 0,00	Actividad: Otras Actividades	Patrocinio: Tipo taq.: Sin taquilla	¿Taq. para Consorcio? ¿Infantil?	SI NO
	Observaciones:				
208	Fecha: 18/10/16 Hora: 19:30	Compañía: Consorcio Gran Teatro Espectáculo: ACTO DE PRESENTACIÓN ASOCIACIÓN DIRECTORES DE ESCENA Lugar: Sala 2	CIF: V10172351	Nº Espectadores: 32 Nº Invitaciones: 0 Total: 32	% ocupación: 53,33
	Taq. efec.: 0,00 Taq. tarj.: 0,00 Taq. tran.: 0,00 Online: 0,00 Bono: 0,00 TOTAL: 0,00	Actividad: Otras Actividades	Patrocinio: Tipo taq.: Sin taquilla	¿Taq. para Consorcio? ¿Infantil?	SI NO
	Observaciones:				
209	Fecha: 21/10/16 Hora: 20:30	Compañía: FUNDACION ORQUESTA DE EXTREMADURA Espectáculo: ORQUESTA DE EXTREMADURA Lugar: Sala principal	CIF: G 06357065	Nº Espectadores: 294 Nº Invitaciones: 44 Total: 338	% ocupación: 59,82
	Taq. efec.: 0,00 Taq. tarj.: 0,00 Taq. tran.: 0,00 Online: 0,00 Bono: 0,00 TOTAL: 0,00	Actividad: Música Clásica	Patrocinio: A taquilla Tipo taq.: Sin taquilla	¿Taq. para Consorcio? ¿Infantil?	NO NO
	Observaciones:				

210	Fecha: 22/10/16 Hora: 20:30	Compañía: FRANCISCO JAVIER MANZANERA Espectáculo: LA MUDANZA Lugar: Sala principal	CIF: 34802053V Actividad: Teatro	Nº Espectadores: 109 Nº Invitaciones: 11 Total: 120	% ocupación: 21,00				
	Taq. efec.: 622,00	Taq. tarj.: 200,00	Taq. tran.: 0,00	Online: 190,00	Bono: 40,00	TOTAL: 1.052,00	Patrocinio: A taquilla Tipo taq.: Informatizada	¿Taq. para Consorcio? ¿Infantil?	NO NO
	Observaciones:								
211	Fecha: 23/10/16 Hora: 18:30	Compañía: CANDILEJA PRODUCCIONES TEATRALES S.L. Espectáculo: LA SIRENITA Lugar: Sala principal	CIF: B86310950 Actividad: Infantil	Nº Espectadores: 283 Nº Invitaciones: 53 Total: 336	% ocupación: 59,00				
	Taq. efec.: 768,00	Taq. tarj.: 743,00	Taq. tran.: 0,00	Online: 2.307,00	Bono: 24,00	TOTAL: 3.842,00	Patrocinio: A taquilla Tipo taq.: Informatizada	¿Taq. para Consorcio? ¿Infantil?	NO SI
	Observaciones:								
212	Fecha: 27/10/16 Hora: 17:00	Compañía: IMAS. Ayuntamiento de Cáceres Espectáculo: GALA HOMENAJE A LAS PERSONAS MAYORES DE CÁCERES Lugar: Sala principal	CIF: P1000012C Actividad: Otras Actividades	Nº Espectadores: 550 Nº Invitaciones: 0 Total: 550	% ocupación: 97,35				
	Taq. efec.: 0,00	Taq. tarj.: 0,00	Taq. tran.: 0,00	Online: 0,00	Bono: 0,00	TOTAL: 0,00	Patrocinio: A taquilla Tipo taq.: Sin taquilla	¿Taq. para Consorcio? ¿Infantil?	NO NO
	Observaciones:								
213	Fecha: 28/10/16 Hora: 20:30	Compañía: FUNDACION ORQUESTA DE EXTREMADURA Espectáculo: ORQUESTA DE EXTREMADURA Lugar: Sala principal	CIF: G 06357065 Actividad: Música Clásica	Nº Espectadores: 247 Nº Invitaciones: 11 Total: 258	% ocupación: 45,66				
	Taq. efec.: 0,00	Taq. tarj.: 0,00	Taq. tran.: 0,00	Online: 0,00	Bono: 0,00	TOTAL: 0,00	Patrocinio: A taquilla Tipo taq.: Sin taquilla	¿Taq. para Consorcio? ¿Infantil?	NO NO
	Observaciones:								
214	Fecha: 29/10/16 Hora: 20:30	Compañía: ASOCIACION CULTURAL ELGATOALAGUA Espectáculo: CÁCERES IRISH FLEADH 2016 Lugar: Sala principal	CIF: G10314946 Actividad: Otras Músicas	Nº Espectadores: 190 Nº Invitaciones: 15 Total: 205	% ocupación: 36,00				
	Taq. efec.: 736,00	Taq. tarj.: 152,00	Taq. tran.: 0,00	Online: 592,00	Bono: 0,00	TOTAL: 1.480,00	Patrocinio: A taquilla Tipo taq.: Informatizada	¿Taq. para Consorcio? ¿Infantil?	NO NO
	Observaciones:								
215	Fecha: 31/10/16 Hora: 20:30	Compañía: Consorcio Gran Teatro Espectáculo: LA NOVIA, de José Antonio Valverde Lugar: Sala principal	CIF: V10172351 Actividad: Teatro	Nº Espectadores: 213 Nº Invitaciones: 17 Total: 230	% ocupación: 40,00				
	Taq. efec.: 456,00	Taq. tarj.: 60,00	Taq. tran.: 0,00	Online: 120,00	Bono: 0,00	TOTAL: 636,00	Patrocinio: Tipo taq.: Informatizada	¿Taq. para Consorcio? ¿Infantil?	SI NO
	Observaciones:								
216	Fecha: 04/11/16 Hora: 20:30	Compañía: TEATRO DEL NOCTAMBULO S.L. Espectáculo: CONTRA LA DEMOCRACIA Lugar: Sala principal	CIF: B06220206 Actividad: Teatro	Nº Espectadores: 122 Nº Invitaciones: 13 Total: 135	% ocupación: 23,00				
	Taq. efec.: 724,00	Taq. tarj.: 408,00	Taq. tran.: 0,00	Online: 384,00	Bono: 20,00	TOTAL: 1.536,00	Patrocinio: A taquilla Tipo taq.: Informatizada	¿Taq. para Consorcio? ¿Infantil?	NO NO
	Observaciones:								
217	Fecha: 05/11/16 Hora: 20:30	Compañía: CATALINA PALMA GALAN Espectáculo: CATY PALMA Lugar: Sala principal	CIF: 6971573C Actividad: Danza	Nº Espectadores: 249 Nº Invitaciones: 20 Total: 269	% ocupación: 47,00				
	Taq. efec.: 1.560,00	Taq. tarj.: 384,00	Taq. tran.: 0,00	Online: 744,00	Bono: 0,00	TOTAL: 2.688,00	Patrocinio: A taquilla Tipo taq.: Informatizada	¿Taq. para Consorcio? ¿Infantil?	NO NO
	Observaciones:								

218	Fecha: 06/11/16 Hora: 18:00	Compañía: CHAMELEON PRODUCCIONES ESPJ Espectáculo: TRASTO, TRUKA Y TROVA Lugar: Sala principal	CIF: E 10467116	Actividad: Infantil	Nº Espectadores: 557 Nº Invitaciones: 12 Total: 569	% ocupación: 100,00
	Taq. efec.: 830,00 Observaciones:	Taq. tarj.: 756,00	Taq. tran.: 0,00	Online: 3.222,00	Bono: 16,00	TOTAL: 4.824,00
	Patrocinio: A taquilla Tipo taq.: Informatizada	¿Taq. para Consorcio? ¿Infantil?	NO SI			
219	Fecha: 11/11/16 Hora: 20:30	Compañía: FUNDACION ORQUESTA DE EXTREMADURA Espectáculo: ORQUESTA DE EXTREMADURA Lugar: Sala principal	CIF: G 06357065	Actividad: Música Clásica	Nº Espectadores: 276 Nº Invitaciones: 61 Total: 337	% ocupación: 59,65
	Taq. efec.: 0,00 Observaciones:	Taq. tarj.: 0,00	Taq. tran.: 0,00	Online: 0,00	Bono: 0,00	TOTAL: 0,00
	Patrocinio: A taquilla Tipo taq.: Sin taquilla	¿Taq. para Consorcio? ¿Infantil?	NO NO			
220	Fecha: 12/11/16 Hora: 20:30	Compañía: EDUARDO GREGO QUESADA Espectáculo: PILAR BOYERO Lugar: Sala principal	CIF: X 9521983Y	Actividad: Otras Músicas	Nº Espectadores: 303 Nº Invitaciones: 15 Total: 318	% ocupación: 56,00
	Taq. efec.: 1.622,00 Observaciones:	Taq. tarj.: 624,00	Taq. tran.: 0,00	Online: 754,00	Bono: 0,00	TOTAL: 3.000,00
	Patrocinio: A taquilla Tipo taq.: Informatizada	¿Taq. para Consorcio? ¿Infantil?	NO NO			
221	Fecha: 13/11/16 Hora: 19:00	Compañía: Consorcio Gran Teatro Espectáculo: LA VIDA SECRETA DE MAMÁ Lugar: Sala principal	CIF: V10172351	Actividad: Teatro	Nº Espectadores: 206 Nº Invitaciones: 22 Total: 228	% ocupación: 40,00
	Taq. efec.: 1.104,00 Observaciones:	Taq. tarj.: 402,00	Taq. tran.: 0,00	Online: 506,00	Bono: 8,00	TOTAL: 2.020,00
	Patrocinio: A taquilla Tipo taq.: Informatizada	¿Taq. para Consorcio? ¿Infantil?	SI NO			
222	Fecha: 15/11/16 Hora: 11:15	Compañía: ESCENARIOS EDUCATIVOS S.L. Espectáculo: EL FLAUTISTA DE HAMELIN Lugar: Sala principal	CIF: B82305293	Actividad: Concertadas	Nº Espectadores: 303 Nº Invitaciones: 0 Total: 303	% ocupación: 91,82
	Taq. efec.: 0,00 Observaciones:	Taq. tarj.: 0,00	Taq. tran.: 0,00	Online: 0,00	Bono: 0,00	TOTAL: 0,00
	Patrocinio: A taquilla Tipo taq.: Sin taquilla	¿Taq. para Consorcio? ¿Infantil?	NO NO			
223	Fecha: 18/11/16 Hora: 20:30	Compañía: LAURA MOREIRA ALVAREZ Espectáculo: DE CERCA...PEQUEÑECES Lugar: Sala 2	CIF: 08867193	Actividad: Teatro	Nº Espectadores: 60 Nº Invitaciones: 0 Total: 60	% ocupación: 100,00
	Taq. efec.: 168,00 Observaciones:	Taq. tarj.: 84,00	Taq. tran.: 0,00	Online: 108,00	Bono: 0,00	TOTAL: 360,00
	Patrocinio: A taquilla Tipo taq.: Informatizada	¿Taq. para Consorcio? ¿Infantil?	NO NO			
224	Fecha: 19/11/16 Hora: 20:30	Compañía: ASOC. CULTURAL EL BUJIO Espectáculo: EL QUIJOTE, EN UNA EUROPA DE DUELOS Y QUEBRANTOS Lugar: Sala principal	CIF: G10247914	Actividad: Teatro	Nº Espectadores: 267 Nº Invitaciones: 0 Total: 267	% ocupación: 47,00
	Taq. efec.: 1.060,00 Observaciones:	Taq. tarj.: 115,00	Taq. tran.: 0,00	Online: 160,00	Bono: 0,00	TOTAL: 1.335,00
	Patrocinio: A taquilla Tipo taq.: Informatizada	¿Taq. para Consorcio? ¿Infantil?	NO NO			
225	Fecha: 20/11/16 Hora: 19:00	Compañía: ASOCIACION CULTURAL MANSABORA FOLK S.L. Espectáculo: MANSABORÁ FOLK Lugar: Sala principal	CIF: G10326130	Actividad: Otras Músicas	Nº Espectadores: 0 Nº Invitaciones: 0 Total: 0	% ocupación:
	Taq. efec.: 0,00 Observaciones: APLAZADO	Taq. tarj.: 0,00	Taq. tran.: 0,00	Online: 0,00	Bono: 0,00	TOTAL: 0,00
	Patrocinio: A taquilla Tipo taq.: Informatizada	¿Taq. para Consorcio? ¿Infantil?	NO NO			

226	Fecha: 21/11/16 Hora: 09:45	Compañía: RECURSOS EDUCATIVOS S.L. Espectáculo: HISTORIA DE UNA ESCALERA Lugar: Sala principal	CIF: B81200651	Nº Espectadores: 329 Nº Invitaciones: 0 Total: 329	% ocupación: 66,87
	Taq. efec.: 0,00 Taq. tarj.: 0,00 Taq. tran.: 0,00 Online: 0,00 Bono: 0,00 TOTAL: 0,00	Actividad: Concertadas	Patrocinio: A taquilla Tipo taq.: Sin taquilla	¿Taq. para Consorcio? ¿Infantil?	NO NO
	Observaciones:				
227	Fecha: 21/11/16 Hora: 11:30	Compañía: RECURSOS EDUCATIVOS S.L. Espectáculo: HISTORIA DE UNA ESCALERA Lugar: Sala principal	CIF: B81200651	Nº Espectadores: 289 Nº Invitaciones: 0 Total: 289	% ocupación: 58,74
	Taq. efec.: 0,00 Taq. tarj.: 0,00 Taq. tran.: 0,00 Online: 0,00 Bono: 0,00 TOTAL: 0,00	Actividad: Concertadas	Patrocinio: A taquilla Tipo taq.: Sin taquilla	¿Taq. para Consorcio? ¿Infantil?	NO NO
	Observaciones:				
228	Fecha: 21/11/16 Hora: 13:00	Compañía: RECURSOS EDUCATIVOS S.L. Espectáculo: HISTORIA DE UNA ESCALERA Lugar: Sala principal	CIF: B81200651	Nº Espectadores: 213 Nº Invitaciones: 0 Total: 213	% ocupación: 43,29
	Taq. efec.: 0,00 Taq. tarj.: 0,00 Taq. tran.: 0,00 Online: 0,00 Bono: 0,00 TOTAL: 0,00	Actividad: Concertadas	Patrocinio: A taquilla Tipo taq.: Sin taquilla	¿Taq. para Consorcio? ¿Infantil?	NO NO
	Observaciones:				
229	Fecha: 22/11/16 Hora: 10:00	Compañía: RECURSOS EDUCATIVOS S.L. Espectáculo: FAIR PLAY Lugar: Sala principal	CIF: B81200651	Nº Espectadores: 318 Nº Invitaciones: 0 Total: 318	% ocupación: 64,63
	Taq. efec.: 0,00 Taq. tarj.: 0,00 Taq. tran.: 0,00 Online: 0,00 Bono: 0,00 TOTAL: 0,00	Actividad: Concertadas	Patrocinio: A taquilla Tipo taq.: Sin taquilla	¿Taq. para Consorcio? ¿Infantil?	NO NO
	Observaciones:				
230	Fecha: 22/11/16 Hora: 11:30	Compañía: RECURSOS EDUCATIVOS S.L. Espectáculo: FAIR PLAY Lugar: Sala principal	CIF: B81200651	Nº Espectadores: 330 Nº Invitaciones: 0 Total: 330	% ocupación: 67,07
	Taq. efec.: 0,00 Taq. tarj.: 0,00 Taq. tran.: 0,00 Online: 0,00 Bono: 0,00 TOTAL: 0,00	Actividad: Concertadas	Patrocinio: A taquilla Tipo taq.: Sin taquilla	¿Taq. para Consorcio? ¿Infantil?	NO NO
	Observaciones:				
231	Fecha: 22/11/16 Hora: 21:30	Compañía: Consorcio Gran Teatro Espectáculo: MAE. LA HISTORIA DEL SOLDADO Lugar: Sala principal (Sin numerar)	CIF: V10172351	Nº Espectadores: 166 Nº Invitaciones: 0 Total: 166	% ocupación: 29,00
	Taq. efec.: 40,00 Taq. tarj.: 0,00 Taq. tran.: 0,00 Online: 0,00 Bono: 0,00 TOTAL: 40,00	Actividad: Teatro	Patrocinio: Tipo taq.: Informatizada	¿Taq. para Consorcio? ¿Infantil?	SI NO
	Observaciones:				
232	Fecha: 23/11/16 Hora: 12:30	Compañía: Consorcio Gran Teatro Espectáculo: MAE. OBJETOS ENCONTRADOS PERDIDOS Lugar: Sala principal (Sin numerar)	CIF: V10172351	Nº Espectadores: 152 Nº Invitaciones: 0 Total: 152	% ocupación: 26,00
	Taq. efec.: 5,00 Taq. tarj.: 0,00 Taq. tran.: 0,00 Online: 0,00 Bono: 0,00 TOTAL: 5,00	Actividad: Teatro	Patrocinio: Tipo taq.: Informatizada	¿Taq. para Consorcio? ¿Infantil?	SI NO
	Observaciones:				
233	Fecha: 23/11/16 Hora: 22:30	Compañía: Consorcio Gran Teatro Espectáculo: MAE. IDESEO Lugar: Sala principal (Sin numerar)	CIF: V10172351	Nº Espectadores: 163 Nº Invitaciones: 0 Total: 163	% ocupación: 28,00
	Taq. efec.: 23,00 Taq. tarj.: 0,00 Taq. tran.: 0,00 Online: 8,00 Bono: 0,00 TOTAL: 31,00	Actividad: Teatro	Patrocinio: Tipo taq.: Informatizada	¿Taq. para Consorcio? ¿Infantil?	SI NO
	Observaciones:				
234	Fecha: 24/11/16 Hora: 12:00	Compañía: Consorcio Gran Teatro Espectáculo: MAE. SINERGIA Lugar: Sala principal (Sin numerar)	CIF: V10172351	Nº Espectadores: 162 Nº Invitaciones: 0 Total: 162	% ocupación: 28,00
	Taq. efec.: 21,00 Taq. tarj.: 0,00 Taq. tran.: 0,00 Online: 0,00 Bono: 0,00 TOTAL: 21,00	Actividad: Teatro	Patrocinio: Tipo taq.: Informatizada	¿Taq. para Consorcio? ¿Infantil?	SI NO
	Observaciones:				

235	Fecha: 24/11/16 Hora: 22:30	Compañía: Consorcio Gran Teatro Espectáculo: MAE. REENCUENTRO Lugar: Sala principal (Sin numerar)	CIF: V10172351	Nº Espectadores: 199 Nº Invitaciones: 4 Total: 203	% ocupación: 35,00				
	Taq. efec.: 121,00	Taq. tarj.: 0,00	Taq. tran.: 0,00	Online: 0,00	Bono: 0,00	TOTAL: 121,00	Patrocinio: Tipo taq.: Informatizada	¿Taq. para Consorcio? ¿Infantil?	SI NO
	Observaciones:								
236	Fecha: 25/11/16 Hora: 20:30	Compañía: FUNDACION ORQUESTA DE EXTREMADURA Espectáculo: ORQUESTA DE EXTREMADURA Lugar: Sala principal	CIF: G 06357065	Nº Espectadores: 272 Nº Invitaciones: 29 Total: 301	% ocupación: 53,27				
	Taq. efec.: 0,00	Taq. tarj.: 0,00	Taq. tran.: 0,00	Online: 0,00	Bono: 0,00	TOTAL: 0,00	Patrocinio: A taquilla Tipo taq.: Sin taquilla	¿Taq. para Consorcio? ¿Infantil?	NO NO
	Observaciones:								
237	Fecha: 26/11/16 Hora: 10:00	Compañía: Fernando J.Grande Cano Diputado del área de Desarrollo y Turismo Sostenible Espectáculo: TENTACION-ES DE CÁCERES Lugar: Sala principal	CIF: 44407816Z	Nº Espectadores: 489 Nº Invitaciones: 0 Total: 489	% ocupación: 86,55				
	Taq. efec.: 0,00	Taq. tarj.: 0,00	Taq. tran.: 0,00	Online: 0,00	Bono: 0,00	TOTAL: 0,00	Patrocinio: A taquilla Tipo taq.: Informatizada	¿Taq. para Consorcio? ¿Infantil?	NO NO
	Observaciones:								
238	Fecha: 26/11/16 Hora: 20:00	Compañía: Amigos del flamenco de Extremadura Espectáculo: XLII FESTIVAL FLAMENCO DE CÁCERES Lugar: Sala principal	CIF: G10107969	Nº Espectadores: 380 Nº Invitaciones: 0 Total: 380	% ocupación: 67,26				
	Taq. efec.: 0,00	Taq. tarj.: 0,00	Taq. tran.: 0,00	Online: 0,00	Bono: 0,00	TOTAL: 0,00	Patrocinio: A taquilla Tipo taq.: Sin taquilla	¿Taq. para Consorcio? ¿Infantil?	NO NO
	Observaciones:								
239	Fecha: 27/11/16 Hora: 12:30	Compañía: ASOCIACION CULTURAL Espectáculo: CONCIERTO CLAUSURA 30 ANIVERSARIO Lugar: Sala principal	CIF: G10411619	Nº Espectadores: 423 Nº Invitaciones: 11 Total: 434	% ocupación: 76,00				
	Taq. efec.: 972,00	Taq. tarj.: 75,00	Taq. tran.: 0,00	Online: 193,50	Bono: 0,00	TOTAL: 1.240,50	Patrocinio: A taquilla Tipo taq.: Informatizada	¿Taq. para Consorcio? ¿Infantil?	NO NO
	Observaciones:								
240	Fecha: 29/11/16 Hora: 09:30	Compañía: ASOCIACION CULTURAL REGENTA TEATRO Espectáculo: LA DISCRETA ENAMORADA Lugar: Sala principal	CIF: G82124348	Nº Espectadores: 321 Nº Invitaciones: 0 Total: 321	% ocupación: 80,25				
	Taq. efec.: 0,00	Taq. tarj.: 0,00	Taq. tran.: 0,00	Online: 0,00	Bono: 0,00	TOTAL: 0,00	Patrocinio: A taquilla Tipo taq.: Sin taquilla	¿Taq. para Consorcio? ¿Infantil?	NO NO
	Observaciones:								
241	Fecha: 29/11/16 Hora: 11:30	Compañía: ASOCIACION CULTURAL REGENTA TEATRO Espectáculo: LA DISCRETA ENAMORADA Lugar: Sala principal	CIF: G82124348	Nº Espectadores: 337 Nº Invitaciones: 0 Total: 337	% ocupación: 84,25				
	Taq. efec.: 0,00	Taq. tarj.: 0,00	Taq. tran.: 0,00	Online: 0,00	Bono: 0,00	TOTAL: 0,00	Patrocinio: A taquilla Tipo taq.: Sin taquilla	¿Taq. para Consorcio? ¿Infantil?	NO NO
	Observaciones:								
242	Fecha: 30/11/16 Hora: 19:00	Compañía: ASOCIACION CARRETERA CON CURVAS Espectáculo: EL VIEJO CELOSO Lugar: Sala principal	CIF: G10445559	Nº Espectadores: 106 Nº Invitaciones: 0 Total: 106	% ocupación: 18,00				
	Taq. efec.: 246,00	Taq. tarj.: 0,00	Taq. tran.: 0,00	Online: 72,00	Bono: 0,00	TOTAL: 318,00	Patrocinio: A taquilla Tipo taq.: Informatizada	¿Taq. para Consorcio? ¿Infantil?	NO NO
	Observaciones:								

243	Fecha: 01/12/16 Hora: 20:30	Compañía: COMITE CIUDADANO ANTISIDA Espectáculo: FESTIVAL DE TEATRO SOLIDARIO CON EL VIH Lugar: Sala principal	CIF: G10179760	Nº Espectadores: 182 Nº Invitaciones: 10 Total: 192	% ocupación: 33,00				
	Taq. efec.: 740,00 Observaciones:	Taq. tarj.: 35,00	Taq. tran.: 0,00	Online: 135,00	Bono: 0,00	TOTAL: 910,00	Patrocinio: A taquilla Tipo taq.: Informatizada	¿Taq. para Consorcio? ¿Infantil?	NO NO
244	Fecha: 03/12/16 Hora: 20:30	Compañía: ASOCIACION CULTURAL BON VIVANT Espectáculo: 13 FESTIVAL CACERES POP.ART Lugar: Sala principal	CIF: G10344273	Nº Espectadores: 222 Nº Invitaciones: 55 Total: 277	% ocupación: 49,00				
	Taq. efec.: 195,00 Observaciones:	Taq. tarj.: 80,00	Taq. tran.: 0,00	Online: 330,00	Bono: 0,00	TOTAL: 605,00	Patrocinio: A taquilla Tipo taq.: Informatizada	¿Taq. para Consorcio? ¿Infantil?	NO NO
245	Fecha: 04/12/16 Hora: 19:30	Compañía: Consorcio Gran Teatro Espectáculo: CUATRO CANTANTES CACEREÑAS Lugar: Sala principal	CIF: V10172351	Nº Espectadores: 150 Nº Invitaciones: 10 Total: 160	% ocupación: 28,00				
	Taq. efec.: 1.464,00 Observaciones:	Taq. tarj.: 48,00	Taq. tran.: 0,00	Online: 264,00	Bono: 0,00	TOTAL: 1.776,00	Patrocinio: Tipo taq.: Informatizada	¿Taq. para Consorcio? ¿Infantil?	SI NO
246	Fecha: 05/12/16 Hora: 20:00	Compañía: ASOCIACION MINAS ALDEA MORET (AMAN) Espectáculo: XII FESTIVAL FLAMENCO CANTE DE LAS MINAS Lugar: Sala principal	CIF: G10455723	Nº Espectadores: 470 Nº Invitaciones: 4 Total: 474	% ocupación: 83,00				
	Taq. efec.: 1.070,00 Observaciones:	Taq. tarj.: 50,00	Taq. tran.: 0,00	Online: 320,00	Bono: 0,00	TOTAL: 1.440,00	Patrocinio: A taquilla Tipo taq.: Informatizada	¿Taq. para Consorcio? ¿Infantil?	NO NO
247	Fecha: 10/12/16 Hora: 16:30	Compañía: ASOCIACION CULTURAL AULA DE DANZA EXTREMADURA Espectáculo: XV DANZAMARATON DE EXTREMADURA 2016 Lugar: Sala principal	CIF: G - 10290401	Nº Espectadores: 365 Nº Invitaciones: 0 Total: 365	% ocupación: 64,00				
	Taq. efec.: 632,00 Observaciones:	Taq. tarj.: 48,00	Taq. tran.: 0,00	Online: 762,00	Bono: 0,00	TOTAL: 1.442,00	Patrocinio: A taquilla Tipo taq.: Informatizada	¿Taq. para Consorcio? ¿Infantil?	NO NO
248	Fecha: 10/12/16 Hora: 19:30	Compañía: ASOCIACION CULTURAL AULA DE DANZA EXTREMADURA Espectáculo: XV DANZAMARATON DE EXTREMADURA 2016 Lugar: Sala principal	CIF: G - 10290401	Nº Espectadores: 250 Nº Invitaciones: 6 Total: 256	% ocupación: 45,00				
	Taq. efec.: 630,00 Observaciones:	Taq. tarj.: 44,00	Taq. tran.: 0,00	Online: 308,00	Bono: 0,00	TOTAL: 982,00	Patrocinio: A taquilla Tipo taq.: Informatizada	¿Taq. para Consorcio? ¿Infantil?	NO NO
249	Fecha: 11/12/16 Hora: 16:30	Compañía: ASOCIACION CULTURAL AULA DE DANZA EXTREMADURA Espectáculo: XV DANZAMARATON DE EXTREMADURA 2016 Lugar: Sala principal	CIF: G - 10290401	Nº Espectadores: 435 Nº Invitaciones: 2 Total: 437	% ocupación: 77,00				
	Taq. efec.: 934,00 Observaciones:	Taq. tarj.: 140,00	Taq. tran.: 0,00	Online: 632,00	Bono: 0,00	TOTAL: 1.706,00	Patrocinio: A taquilla Tipo taq.: Informatizada	¿Taq. para Consorcio? ¿Infantil?	NO NO
250	Fecha: 11/12/16 Hora: 19:30	Compañía: ASOCIACION CULTURAL AULA DE DANZA EXTREMADURA Espectáculo: XV DANZAMARATON DE EXTREMADURA 2016 Lugar: Sala principal	CIF: G - 10290401	Nº Espectadores: 417 Nº Invitaciones: 4 Total: 421	% ocupación: 74,00				
	Taq. efec.: 1.130,00 Observaciones:	Taq. tarj.: 68,00	Taq. tran.: 0,00	Online: 448,00	Bono: 0,00	TOTAL: 1.646,00	Patrocinio: A taquilla Tipo taq.: Informatizada	¿Taq. para Consorcio? ¿Infantil?	NO NO

251	Fecha: 12/12/16 Hora: 19:00	Compañía: ASOCIACION CULTURAL AULA DE DANZA DE EXTREMADURA Espectáculo: XV DANZAMARATON DE EXTREMADURA 2016 Lugar: Sala principal	CIF: G10290401	Nº Espectadores: 154 Nº Invitaciones: 13 Total: 167	% ocupación: 29,00
	Taq. efec.: 576,00 Taq. tarj.: 8,00 Taq. tran.: 0,00 Online: 20,00 Bono: 0,00 TOTAL: 604,00	Actividad: Danza	Patrocinio: A taquilla Tipo taq.: Informatizada	¿Taq. para Consorcio? NO ¿Infantil? NO	
	Observaciones:				
252	Fecha: 14/12/16 Hora: 19:30	Compañía: CULTURA, JUVENTUD Y DEPORTE Espectáculo: GALA DE NAVIDAD, CONSERVATORIO ELEMENTAL DE DANZA Lugar: Sala principal	CIF: P 1000000 H	Nº Espectadores: 523 Nº Invitaciones: 0 Total: 523	% ocupación: 92,57
	Taq. efec.: 0,00 Taq. tarj.: 0,00 Taq. tran.: 0,00 Online: 0,00 Bono: 0,00 TOTAL: 0,00	Actividad: Otras Músicas	Patrocinio: A taquilla Tipo taq.: Sin taquilla	¿Taq. para Consorcio? NO ¿Infantil? NO	
	Observaciones:				
253	Fecha: 15/12/16 Hora: 19:30	Compañía: ESCUELA DE BAILE FLAMENCO CATY PALMA Espectáculo: GALA DE NAVIDAD ESCUELA DE BAILE FLAMENCO CATY PALMA Lugar: Sala principal	CIF: 28956495R	Nº Espectadores: 537 Nº Invitaciones: 25 Total: 562	% ocupación: 99,00
	Taq. efec.: 264,00 Taq. tarj.: 3,00 Taq. tran.: 0,00 Online: 228,50 Bono: 0,00 TOTAL: 495,50	Actividad: Otras Actividades	Patrocinio: A taquilla Tipo taq.: Informatizada	¿Taq. para Consorcio? NO ¿Infantil? NO	
	Observaciones:				
254	Fecha: 16/12/16 Hora: 21:00	Compañía: JACKPOT PRODUCCIONES S.L. Espectáculo: LA NEGRA Lugar: Sala principal	CIF: B85955904	Nº Espectadores: 30 Nº Invitaciones: 8 Total: 38	% ocupación: 6,00
	Taq. efec.: 190,00 Taq. tarj.: 105,00 Taq. tran.: 0,00 Online: 120,00 Bono: 0,00 TOTAL: 415,00	Actividad: Otras Músicas	Patrocinio: A taquilla Tipo taq.: Informatizada	¿Taq. para Consorcio? NO ¿Infantil? NO	
	Observaciones:				
255	Fecha: 17/12/16 Hora: 20:30	Compañía: JORGE LUENGO TABERNERO Espectáculo: Jorge Luengo presenta Lugar: Sala principal	CIF: 76029171A	Nº Espectadores: 534 Nº Invitaciones: 27 Total: 561	% ocupación: 99,00
	Taq. efec.: 947,00 Taq. tarj.: 332,00 Taq. tran.: 0,00 Online: 3.674,00 Bono: 72,00 TOTAL: 5.025,00	Actividad: Otras Actividades	Patrocinio: A taquilla Tipo taq.: Informatizada	¿Taq. para Consorcio? NO ¿Infantil? NO	
	Observaciones:				
256	Fecha: 18/12/16 Hora: 19:30	Compañía: Consorcio Gran Teatro Espectáculo: TRENES QUE PASAN Lugar: Sala principal	CIF: V10172351	Nº Espectadores: 31 Nº Invitaciones: 0 Total: 31	% ocupación: 5,00
	Taq. efec.: 84,00 Taq. tarj.: 0,00 Taq. tran.: 0,00 Online: 9,00 Bono: 0,00 TOTAL: 93,00	Actividad: Teatro	Patrocinio: Tipo taq.: Informatizada	¿Taq. para Consorcio? SI ¿Infantil? NO	
	Observaciones:				
257	Fecha: 20/12/16 Hora: 20:00	Compañía: CONSERVATORIO OFICIAL DE MUSICA HERMANOS BERZOSA Espectáculo: CONCIERTO DE NAVIDAD Lugar: Sala principal	CIF: S 1000057 H	Nº Espectadores: 565 Nº Invitaciones: 0 Total: 565	% ocupación: 100,00
	Taq. efec.: 0,00 Taq. tarj.: 0,00 Taq. tran.: 0,00 Online: 0,00 Bono: 0,00 TOTAL: 0,00	Actividad: Otras Actividades	Patrocinio: A taquilla Tipo taq.: Sin taquilla	¿Taq. para Consorcio? NO ¿Infantil? NO	
	Observaciones:				
258	Fecha: 21/12/16 Hora: 16:45	Compañía: COLEGIO DIOCESANO JOSÉ LUIS COTALLO Espectáculo: FESTIVAL DE NAVIDAD Lugar: Sala principal	CIF: R 1000292 A	Nº Espectadores: 565 Nº Invitaciones: 0 Total: 565	% ocupación: 100,00
	Taq. efec.: 0,00 Taq. tarj.: 0,00 Taq. tran.: 0,00 Online: 0,00 Bono: 0,00 TOTAL: 0,00	Actividad: Otras Actividades	Patrocinio: A taquilla Tipo taq.: Informatizada	¿Taq. para Consorcio? NO ¿Infantil? NO	
	Observaciones:				

259	Fecha: 21/12/16 Hora: 18:30	Compañía: COLEGIO DIOCESANO JOSÉ LUIS COTALLO Espectáculo: FESTIVAL DE NAVIDAD Lugar: Sala principal	CIF: R 1000292 A	Nº Espectadores: 565 Nº Invitaciones: 0 Total: 565	% ocupación: 100,00
	Taq. efec.: 0,00 Observaciones:	Taq. tarj.: 0,00 Taq. tran.: 0,00	Online: 0,00 Bono: 0,00	TOTAL: 0,00	Patrocinio: A taquilla Tipo taq.: Informatizada
					¿Taq. para Consorcio? NO ¿Infantil? NO
260	Fecha: 22/12/16 Hora: 20:30	Compañía: EUROSPECTACLES S.A.R.L. Espectáculo: EL LAGO DE LOS CISNES Lugar: Sala principal	CIF: N 0392569 J	Nº Espectadores: 242 Nº Invitaciones: 16 Total: 258	% ocupación: 45,00
	Taq. efec.: 1.547,00 Observaciones:	Taq. tarj.: 2.146,00 Taq. tran.: 0,00	Online: 3.277,00 Bono: 48,00	TOTAL: 7.018,00	Patrocinio: A taquilla Tipo taq.: Informatizada
					¿Taq. para Consorcio? NO ¿Infantil? NO
261	Fecha: 23/12/16 Hora: 21:00	Compañía: PRODUCCIONES ARTISTICAS EXTREMEÑAS S.L. Espectáculo: MEHSTURA Lugar: Sala principal	CIF: B06572457	Nº Espectadores: 97 Nº Invitaciones: 19 Total: 116	% ocupación: 20,00
	Taq. efec.: 840,00 Observaciones:	Taq. tarj.: 279,00 Taq. tran.: 0,00	Online: 492,00 Bono: 0,00	TOTAL: 1.611,00	Patrocinio: A taquilla Tipo taq.: Informatizada
					¿Taq. para Consorcio? NO ¿Infantil? NO
262	Fecha: 26/12/16 Hora: 18:30	Compañía: ANALIA JANET ORTIZ CESPEDES Espectáculo: EL FEO DE LA CHARCA Lugar: Sala principal	CIF: 31878710C	Nº Espectadores: 108 Nº Invitaciones: 7 Total: 115	% ocupación: 20,00
	Taq. efec.: 273,00 Observaciones:	Taq. tarj.: 164,50 Taq. tran.: 0,00	Online: 308,00 Bono: 0,00	TOTAL: 745,50	Patrocinio: A taquilla Tipo taq.: Informatizada
					¿Taq. para Consorcio? NO ¿Infantil? SI
263	Fecha: 28/12/16 Hora: 18:30	Compañía: TALIS PRODUCTIONS S.L. Espectáculo: PINTURILLA Y LA PANDILLA VAINILLA Lugar: Sala principal	CIF: B 86742657	Nº Espectadores: 419 Nº Invitaciones: 66 Total: 485	% ocupación: 85,00
	Taq. efec.: 780,00 Observaciones:	Taq. tarj.: 745,00 Taq. tran.: 0,00	Online: 2.420,00 Bono: 0,00	TOTAL: 3.945,00	Patrocinio: A taquilla Tipo taq.: Informatizada
					¿Taq. para Consorcio? NO ¿Infantil? SI
264	Fecha: 29/12/16 Hora: 20:30	Compañía: ASOCIACION ESPAÑOLA CONTRA EL CANCER Espectáculo: FRANQUETE Lugar: Sala principal	CIF: G28197564	Nº Espectadores: 303 Nº Invitaciones: 0 Total: 303	% ocupación: 53,00
	Taq. efec.: 1.315,00 Observaciones:	Taq. tarj.: 60,00 Taq. tran.: 0,00	Online: 135,00 Bono: 0,00	TOTAL: 1.510,00	Patrocinio: A taquilla Tipo taq.: Informatizada
					¿Taq. para Consorcio? NO ¿Infantil? NO
265	Fecha: 30/12/16 Hora: 18:30	Compañía: FABULA TEATRO S.L. Espectáculo: LA MARAVILLOSA HISTORIA DE LA BELLA DURMIENTE Lugar: Sala principal	CIF: B90249079	Nº Espectadores: 484 Nº Invitaciones: 26 Total: 510	% ocupación: 90,00
	Taq. efec.: 1.351,50 Observaciones:	Taq. tarj.: 1.737,00 Taq. tran.: 0,00	Online: 3.720,00 Bono: 0,00	TOTAL: 6.808,50	Patrocinio: A taquilla Tipo taq.: Informatizada
					¿Taq. para Consorcio? NO ¿Infantil? SI

TOTALES GENERALES

<p>Número de espectáculos: 201 Número de funciones: 265 Actividades destinadas a público infantil: 44 Funciones en Sala Principal: 207 Funciones en Sala2: 3 Funciones en otros lugares: 55</p>	<p>Funciones suspendidas: 6 Espectadores: 117127 Invitados: 2811 Ocupación Media: 70,17 % Recaudación: 409.799,10</p>	<p>TIPOS DE ACTIVIDADES</p> <table> <tr> <td>Sin especificar: 4</td> <td>Cine: 12</td> </tr> <tr> <td>Concertadas: 39</td> <td>Danza: 12</td> </tr> <tr> <td>Humor: 1</td> <td>Infantil: 21</td> </tr> <tr> <td>Lírica: 1</td> <td>Musical: 8</td> </tr> <tr> <td>Música Clásica: 11</td> <td>Otras Actividades: 33</td> </tr> <tr> <td>Otras Músicas: 44</td> <td>Teatro: 79</td> </tr> </table>	Sin especificar: 4	Cine: 12	Concertadas: 39	Danza: 12	Humor: 1	Infantil: 21	Lírica: 1	Musical: 8	Música Clásica: 11	Otras Actividades: 33	Otras Músicas: 44	Teatro: 79
Sin especificar: 4	Cine: 12													
Concertadas: 39	Danza: 12													
Humor: 1	Infantil: 21													
Lírica: 1	Musical: 8													
Música Clásica: 11	Otras Actividades: 33													
Otras Músicas: 44	Teatro: 79													

TOTALES A TAQUILLA

<p>Número de espectáculos: 150 Número de funciones: 199 Actividades destinadas a público infantil: 43 Funciones en Sala Principal: 184 Funciones en Sala2: 3 Funciones en otros lugares: 12</p>	<p>Funciones suspendidas: 6 Espectadores: 53773 Invitados: 2318 Ocupación Media: 56,96 % Recaudación: 336.702,10</p>	<p>TIPOS DE ACTIVIDADES</p> <table> <tr> <td>Sin especificar: 4</td> <td>Cine: 10</td> </tr> <tr> <td>Concertadas: 39</td> <td>Danza: 10</td> </tr> <tr> <td>Humor: 1</td> <td>Infantil: 20</td> </tr> <tr> <td>Musical: 8</td> <td>Música Clásica: 11</td> </tr> <tr> <td>Otras Actividades: 21</td> <td>Otras Músicas: 37</td> </tr> <tr> <td>Teatro: 38</td> <td></td> </tr> </table>	Sin especificar: 4	Cine: 10	Concertadas: 39	Danza: 10	Humor: 1	Infantil: 20	Musical: 8	Música Clásica: 11	Otras Actividades: 21	Otras Músicas: 37	Teatro: 38	
Sin especificar: 4	Cine: 10													
Concertadas: 39	Danza: 10													
Humor: 1	Infantil: 20													
Musical: 8	Música Clásica: 11													
Otras Actividades: 21	Otras Músicas: 37													
Teatro: 38														

TOTALES CONSORCIO

<p>Número de espectáculos: 48 Número de funciones: 63 Actividades destinadas a público infantil: 1 Funciones en Sala Principal: 20 Funciones en Sala2: 0 Funciones en otros lugares: 43</p>	<p>Funciones suspendidas: 0 Espectadores: 62294 Invitados: 490 Ocupación Media: 88,72 % Recaudación: 71.426,00</p>	<p>TIPOS DE ACTIVIDADES</p> <table> <tr> <td>Cine: 2</td> <td>Danza: 2</td> </tr> <tr> <td>Infantil: 1</td> <td>Lírica: 1</td> </tr> <tr> <td>Otras Actividades: 11</td> <td>Otras Músicas: 7</td> </tr> <tr> <td>Teatro: 39</td> <td></td> </tr> </table>	Cine: 2	Danza: 2	Infantil: 1	Lírica: 1	Otras Actividades: 11	Otras Músicas: 7	Teatro: 39	
Cine: 2	Danza: 2									
Infantil: 1	Lírica: 1									
Otras Actividades: 11	Otras Músicas: 7									
Teatro: 39										

TOTALES BENÉFICO

<p>Número de espectáculos: 3 Número de funciones: 3 Actividades destinadas a público infantil: 0 Funciones en Sala Principal: 3 Funciones en Sala2: 0 Funciones en otros lugares: 0</p>	<p>Funciones suspendidas: 0 Espectadores: 1060 Invitados: 3 Ocupación Media: 62,71 % Recaudación: 1.671,00</p>	<p>TIPOS DE ACTIVIDADES</p> <table> <tr> <td>Otras Actividades: 1</td> <td>Teatro: 2</td> </tr> </table>	Otras Actividades: 1	Teatro: 2
Otras Actividades: 1	Teatro: 2			

OBSERVACIONES

--

