

ORGANIGRAMA FUNCIONAL POR ÁREAS DEL CONSORCIO GRAN TEATRO DE CÁCERES

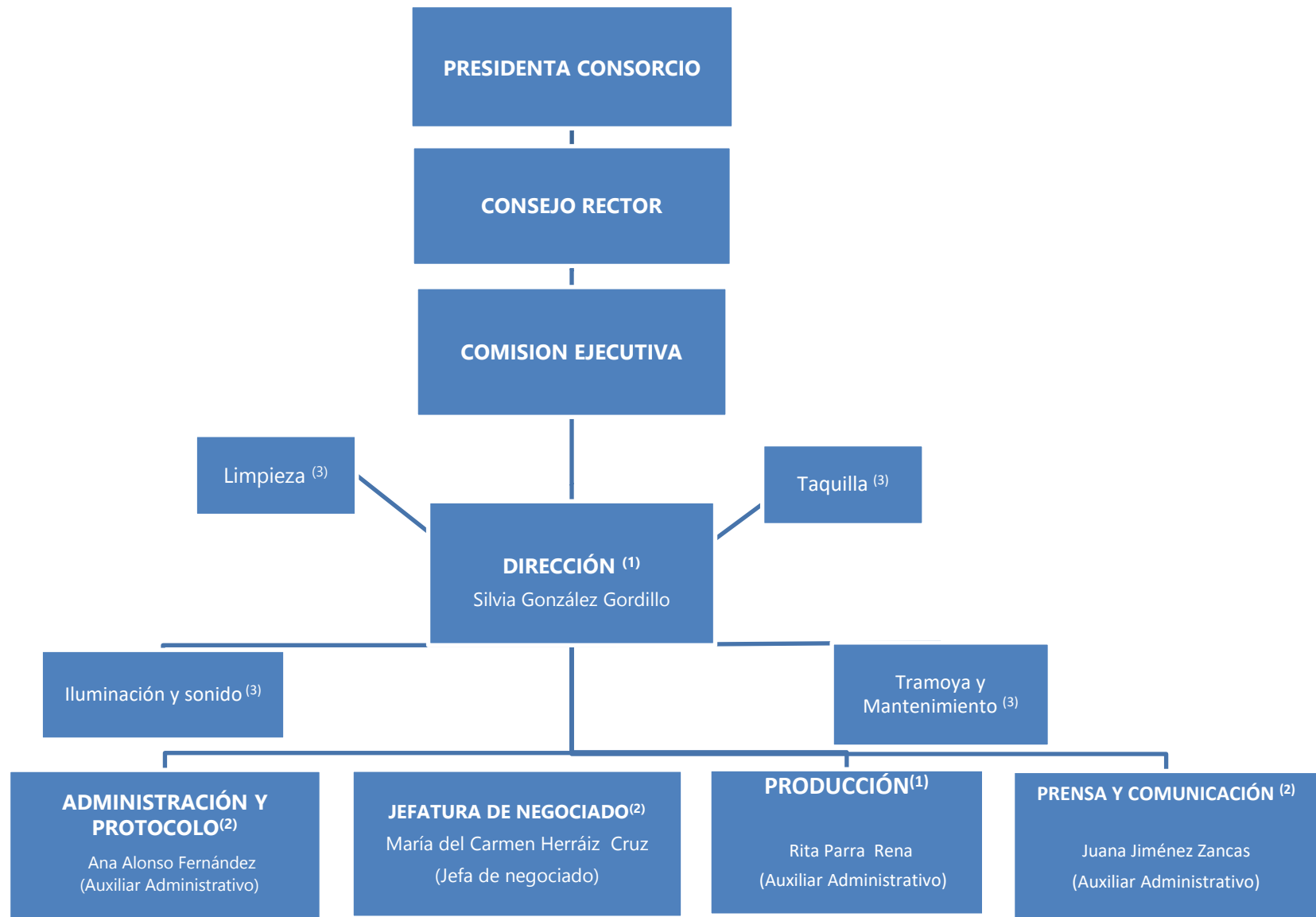

(1) Silvia González Gordillo es la Directora del Consorcio mediante contrato de alta dirección y Rita Parra es auxiliar administrativo y jefa de sala al servicio del Consorcio mediante contrato laboral indefinido

(2) Personal adscrito de las entidades consorciadas, Junta de Extremadura, Diputación Provincial de Cáceres y Ayuntamiento de Cáceres.

(3) Servicios externos.